

MUNICIPALIDAD DE CONCÓN  
DIRECCIÓN DE ADMINISTRACIÓN Y FINANZAS  
DEPARTAMENTO DE RENTAS

CONCÓN, 17 JUL 2020

DECRETO ALCALDICIO N° 1489 /

**TENIENDO PRESENTE:** El Ingreso Término de Negocio N°136 del 23 de junio del 2020. Informe de Inspector Comunal de fecha 07 de junio del 2020. Detalle de la Patente correspondiente al 1er. semestre 2020, fecha 22.06.2020. Detalle de la Patente correspondiente al 2do. Semestre 2020, de fecha 11.07.2020.

**VISTOS:** El Art. 24 y 26 del D.L. 3063, y las facultades que me confiere la Ley N° 18.695 Orgánica Constitucional de Municipalidades.

**DECRETO**

1.- Rebájese la Patente Profesional ROL N°390994, por Término de Negocio, a:

Nombre : FRANCISCA ISABEL VILCHES VALENZUELA.  
C. DE I. N° :   
GIRO : ARQUITECTO.  
DIRECCIÓN :

2.- **DESCÁRGUESE** del Sistema de Tesorería Municipal el 2do. Semestre 2020 por concepto de Patentes Comerciales Enroladas por un monto de \$25.186.-

3.- **NOTIFÍQUESE** por la Secretaría Municipal la Resolución del presente Decreto Alcaldicio, a la dirección

4.- **ANÓTESE, REGÍSTRESE Y COMUNÍQUESE.**



MARILYN ESPINOZA GODOY  
SECRETARÍA MUNICIPAL



OSCAR SUMONTE GONZÁLEZ  
ALCALDE

EAO/CVG/sgm.

Distribución:

- ❖ Interesado
- ❖ Secretaría Municipal
- ❖ Tesorería
- ❖ Contabilidad
- ❖ Departamento de Rentas Municipales (2)

MUNICIPALIDAD DE CONCON		
Dirección de Control		
Objetado	Observado	Revisado

MUNICIPALIDAD DE CONCON  
DEPTO. DE CONTROL

14 JUL 2020

RECIBIDO HORA: \_\_\_\_\_

RECIBIDO  
23/06/20



INGRESO: 136 /

FECHA: 23/06/2020 /

### TERMINO DE NEGOCIO

Señores Departamento de Rentas:

Solicito a usted anular de los registros de patentes el

Rol(es) 390994 ubicada en

LAS CINERARIAS 460 DEPTO 131, CON CON a

Nombre de FRANCISCA VILLHES VALENZUELA

R.U.T. 17.118.600-k, Teléfono 997294680

Saluda atentamente a usted,

  
FIRMA CONTRIBUYENTE O REP.LEGAL

**NOTA:** Debe acompañar última patente cancelada ó bien cierre de sucursal ante el Servicio de Impuestos Internos.

### INFORME DE INSPECCION

Verificada la dirección de LAS CINERARIAS 460 DEPTO 131.

Se pudo comprobar que la (s) patente(s) Rol (s) 390994.

no funcionan desde EL DIA EN QUE SE REALIZA ESTA

visita inspectiva.

07/06/20.

  
G. DE AS

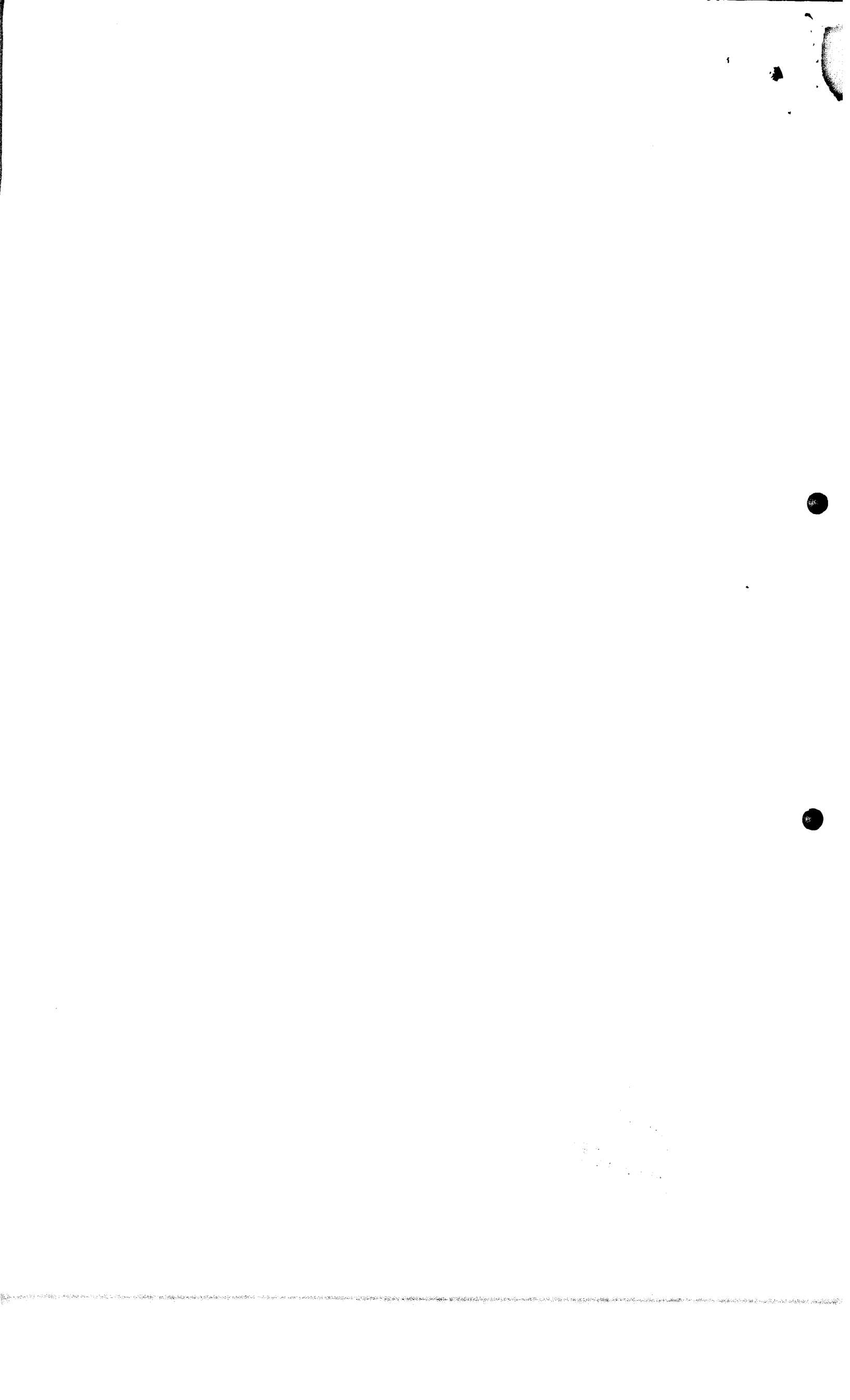

**DETALLE DE LA PATENTE**

Razón Social	:	FRANCISCA ISABEL VILCHES VALENZUELA
Rut	:	017118620-k
N° de Patente	:	390994
Tipo de Patente	:	PROFESIONALES
Semestre	:	1
Año	:	2020
Giro	:	ARQUITECTO
Dirección Comercial	:	LAS CINERARIAS 460 DEPTO.131

**VALORES A CANCELAR**

Valor Patente Art.24	:	24,638
Valor Multa Art.56	:	0
Valor Alcohol	:	0
Valor Aseo	:	0
Valor Propaganda	:	0
Valor B.n.u.p.	:	0
Valor Impuesto Renta	:	0
Varios	:	0
<b>Total a Pagar</b>	:	<b>24,638</b>

**ESTADO DE LA PATENTE**

Estado	:	PAGADO
Fecha de Pago	:	18/06/2020
N° Boletín	:	1645
Valor Reajuste	:	345
Valor Interés	:	1,874
<b>Total a Pagar</b>	:	<b>26,857</b>



**Centre/Centro/School:** Escola Tècnica Superior d'Arquitectura de Barcelona  
**Titulació/Titulación/Degree:** MÀSTER UNIVERSITARI EN ESTUDIS AVANÇATS EN ARQUITECTURA-BARCELONA

**Nom i cognoms/Nombre y apellidos/Full name of the interested person:** FRANCISCA VILCHES VALENZUELA  
**amb document indentificatiu/con documento identificativo/whose identification document is** F16999443

**Resguard d'avançament de matrícula/Resguardo prepago matrícula/Proof of payment of the enrolment deposit:**

**Curs de sol·licitud/Curso académico/Academic year application:** 2020-2021(0)

**IMPORT A PAGAR /IMPORTE A PAGAR/ TOTAL AMOUNT DUE:**

Avançament matrícula/Prepago matrícula/Enrolment deposit	300 €
<b>Total:</b>	<b>300 €</b>

La quantitat abonada serà compensada en la posterior matrícula.  
La cantidad abonada será compensada en la posterior matrícula.  
The amount paid will be offset in subsequent enrollment.

**Si l'estudiant/a no inicia els seus estudis en el termini establert, un cop finalitzat el període de matrícula, perd la plaça assignada, sense dret a devolució de les quantitats abonades prèviament.**  
Si el/la estudiante no inicia sus estudios en el plazo establecido, una vez finalizado el periodo de matrícula, pierde la plaza asignada, sin derecho a la devolución de las cantidades abonadas previamente.  
If the student does not start a course within the established period, he or she will lose the place assigned to him/her and will not be reimbursed for any fees paid.

**Aquest servei acadèmic es pot abonar mitjançant els caixers automàtics, els serveis d'internet i a les oficines de les entitats financeres que tot seguit s'indiquen: .**

Este servicio académico se puede abonar mediante los cajeros automáticos, los servicios de internet y en las oficinas de las entidades financieras que a continuación se indican: .

This academic service can be paid by ATMs, internet services and at the offices of financial institutions listed below: .



9050700818003007010019981128620121000000300000

**Codi de procediment de recaudació - CPR:** 9050794

**Emisora:** 00818003

**Suffix:** 007

**Referència:** 01001998112-86

**Identificació:** 201210

**Import:** 300 €

**Data límit per fer l'ingrés a l'entitat bancària, 5 dies a partir de la data d'avui.**

**Fecha límite de pago: 5 días desde hoy. Payment deadline: 5 days from today.**

**En el cas que en 5 dies no es faci el pagament de l'avançament de matrícula, aquesta sol·licitud s'entendrà com desestimada i es perdrà la plaça assignada.**

En el caso que en 5 días no se haga el pago del avance de matrícula, esta solicitud se entenderá como desestimada y se perderá la plaza asignada.

If payment of the enrolment deposit has not been made in 5 days, your application will expire and you will lose the place assigned to you.

Barcelona 21 d'abril de 2020

TERMINO POR CAMBIO DE RESIDENCIA AZ ESTRANJERO, POR TEMAS DE ESTUDIOS

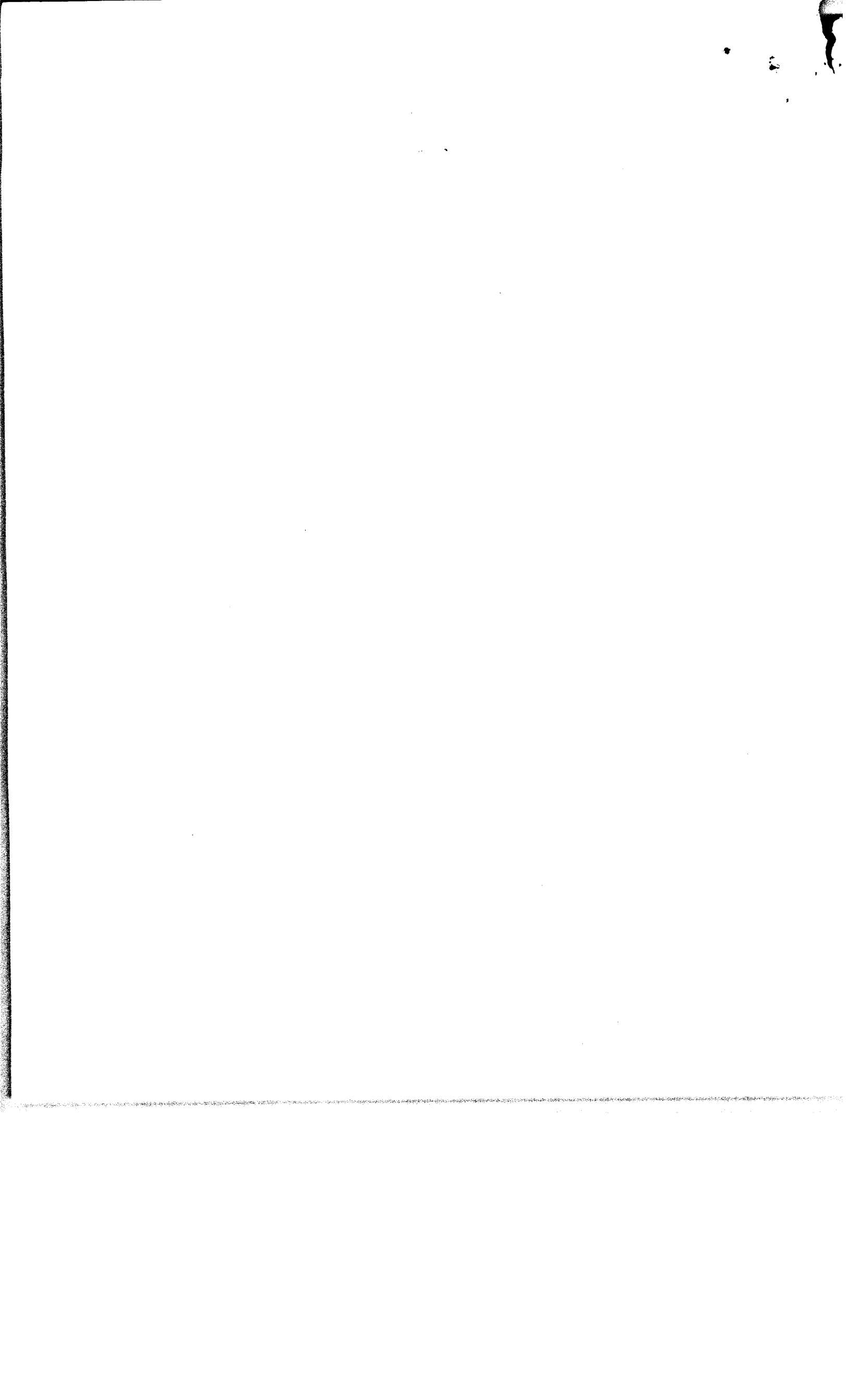



**DETALLE DE LA PATENTE**

Razón Social : FRANCISCA ISABEL VILCHES VALENZUELA  
Rut : 017118620-k  
N° de Patente : 390994  
Tipo de Patente : PROFESIONALES  
Semestre : 2  
Año : 2020  
Giro : ARQUITECTO  
Direccion Comercial : LAS CINERARIAS 460 DEPTO.131

**VALORES A CANCELAR**

Valor Patente Art.24	:	25,186
Valor Multa Art.56	:	0
Valor Alcohol	:	0
Valor Aseo	:	0
Valor Propaganda	:	0
Valor B.n.u.p.	:	0
Valor Impuesto Renta	:	0
Varios	:	0
<b>Total a Pagar</b>	:	<b>25,186</b>

**ESTADO DE LA PATENTE**

Estado	:	DEUDOR
Fecha de Pago	:	
N° Boletín	:	
Valor Reajuste	:	0
Valor Interés	:	0
<b>Total a Pagar</b>	:	<b>25,186</b>

