CERTIFICADO N° 380 /2024

La Dirección de Medio Ambiente, Aseo y Ornato que suscribe, ante petición del Señor Cristian Ruiz Valencia de cursar pago de servicios prestados certifica:

1. Por Decreto Registrado N.º 502 de fecha 01 de febrero 2024, se le encargó al Señor Cristian Ruiz Valencia, cumplir las funciones descritas en el párrafo 2º y 3º del contrato, con un honorario bruto mensual de $1.211.857.- impuestos incluidos.

2. Para efectos de pago presenta boleta de honorarios Nº59 por un monto de $1.211.857.- impuestos incluidos del 01 de agosto 2024.

Dado que la prestación de servicios se ha recibido en conformidad, según informe adjunto, corresponde dar curso a la cancelación de la boleta de honorarios, emitiéndose el presente certificado a fin de respaldar el decreto correspondiente.

I. MUNICIPALIDAD DE CONCÓN
DIRECCIÓN MEDIO AMBIENTE ASEO, ORNATO Y ÁREAS VERDES

BARBARA PONCE GUTIERREZ
DIRECTORA (S) DIMAO

CONCÓN, agosto 2024
BBPG/CRV/crv

CRISTIAN ESTEBAN RUIZ VALENCIA

BOLETA DE HONORARIOS ELECTRONICA

N ° 59

RUT: [redacted]

GIRO(S): OTRAS ACTIVIDADES DE SERVICIOS PERSONALES N.C.P.,

OTRAS ACTIVIDADES DE SERVICIOS PERSONALES N.C.P.

[redacted]

Fecha: 01 de Septiembre de 2024

Señor(es): I MUNICIPALIDAD DE CONCON

Rut: 73.568.600- 3

Domicilio: SANTA LAURA 567 CONCON, CON CON

Por atención profesional:

APOYO MANTENCION ALUMBRADO PUBLICO PAGO MES DE AGOSTO	1.211.857
Total Honorarios $:	1.211.857
13.75 % Impto. Retenido:	166.630
Total:	1.045.227

Fecha / Hora Emisión: 23/08/2024 13:03

11620596000591BF7F39

Res. Ex. N° 83 de 30/08/2004

Verifique este documento en www.sii.cl

El contribuyente receptor de esta boleta debe retener el porcentaje definido.

11202408231302

Fecha / Hora Impresión: 23/08/2024 13:02

INFORME agosto 2024

Labores desarrolladas por el Sr. Cristian Ruiz Valencia en tareas encomendadas de acuerdo con sus funciones, de los siguientes trabajos:

APOYO EN MANTENCION DE ALUMBRADO PÚBLICO

Semana del 1 al 2 de agosto:

- Salida a terreno a ver distintos problemas en la comuna referentes al temporal de viento (árboles en cables denunciados por vecinos)
- Salida a terreno nocturna
- Se envía reporte luminarias en mal estado
- Salida a terreno por temporal problemas referentes al alumbrado publico

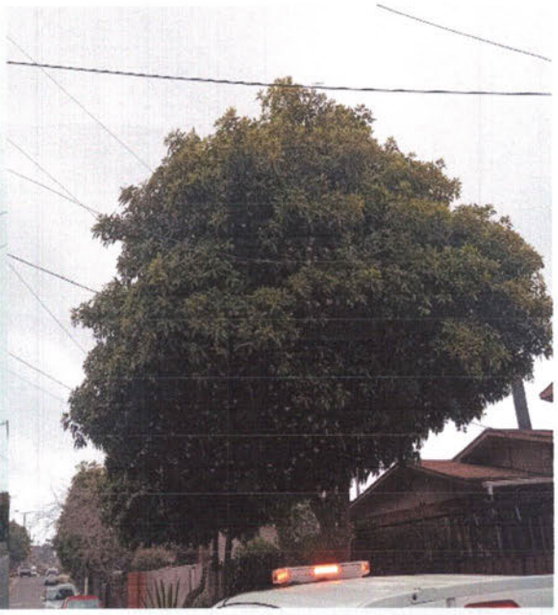

CONCÓN

ALUMBRADO PÚBLICO CONCÓN

ORDEN DE TRABAJO Nº 60

A	: Apagado
D	: Diurno
I	: Intermitente
E.C	: Elemento Colgando
R.C	: Reponer Cabezal
C	:Circuito

Fecha Envio:

Revisa Sr.:

Conductor Sr.:

Nº Ra	Sector	Calle / Av. / Peje.	Frente	Poblacion	Nº Poste	Omar Vial	POTENCIA A	D	I	EC	RC	C	Denunciante / Referencias
1	CONNCON VIEJO	CALLE 13		LL CANELN	696967		X X						FRENTE A CANCHA
2	"	VERGARA	1125		696986		X X						
3	"	"	1101		695267		X X						REITERADO
4	"	LOS CISNES			SIN NUMERO		X		X				ESQUINA VERGARA
5	"	PUNTA ARENAS			836028		X X						ESQUINA CALLE 8
6	"	CALLE 2			SIN NUMERO		X		X				ESQ. CORTES
7	"	CORTES			SIN NUMERO		X		X				ESQ. BARROS
8	"	CORTES	856		220254		X X						
9	"	CALLE	150		715441		X		X				
10	"	SN AGUSTIN			696316		X X						ESQ. CALLE 4
11	"	CALLE 9			219401		X X						ESQ. STA MARGARITA REITERADO
12	"	MAROTO	659		219980		X X						
13													

Semana del 5 al 9 de agosto:

- Salida a terreno nocturna
- Se envía reporte de luminarias en mal estado
- Salida a ver luminarias diurnas
- Salida a terreno a ver situación de cables
- Salida a terreno parque ecológico La Isla ver factibilidad de instalar luminarias solares y/o led
- Gestión limpieza de cables
- Se redacta ordinario para el Sr. Alcalde

ALUMBRADO PUBLICO CONCÓN

ORDEN DE TRABAJO Nº 61

A	Apagado
D	Diurno
I	Intermitente
E C	Elemento Colgando
R C	Reposar Cabezal
C	Consulta

Fecha Control:

Informe Nº:

Conductor Nº:

						POTENCIA								
Nº	Sector	Calle / Av. / Pasaje	Frente	Población	Nº Poste	Desde Vial	A	B	C	D	E	F	G	Referencias
1	BOSQUES DE MONTEMAR	LOS ABEDULES					x	x						PARQUE SICÓMOS LA PRIMERA DE LOS ABEDULES
2	"	LAS PELARGONIAS	766		218297		x	x						PASADO PASEO GLORIAS NAVALES
3	"	BLANCA ESTELA					x	x						PRIMERA SANCHEZON POSTE INVERSA Y REFLECTORES, Y REFLECTORES DE AV CONCÓN
4	"	PASEO GLORIAS NAVALES					x	x					x	DESDE PELARGONIAS HACIA ARRIBA
5	"	LOS PELLINES			846263		x	x						ESQ. LAS CINERARIAS
6	"	"				x		x						ESQ. LIQUIDAMBAR PAROLIEN BAÑADOR
7	"	POD SOLIA			623	x		x						ESQ. AV BOSQUES MONTEMAR
8	"	AV CONCÓN REÑACA			714042		x	x						MURAL DEL EDIFICIO RECOFUSA
9	COSTA BRAVA	PIMPINELAS	136		6X1999		x	x						
10	"	"			2XXX20		x	x						ESQ. PLUMILLAS
11	"	LAS BRUMILAS	41		75-6827		x	x						
12	LAS SUSSIAN						x	x						LATINOS 1 POSTES
13	LAS MALVAS						x	x						2 ULTIMOS 1 POSTES
14	CALETA HIGUERILLAS	SIEMPRE VIVA	MUSC 1	[illegible]	562642		x	x						
15	"	PASAJE MUELLA		[illegible]	SIN NUMERO		x	x						ESQ. ILLAPEL
16	"	ILLAPEL		[illegible]	107959		x	x						FRENTE PICA DE JUAN SEGURA
17	CONCÓN SUR	PIE HIGUERILLAS		"	SIN NUMERO		x	x						POSTE EN CURVA
18	"	LAS VIOLETAS	136		685930		x	x			x			
19	"	"			230087		x	x						
20	"	MAS A TIERRA			686522		x	x						
21	"	MAS A TIERRA					x	x						REDONDITAS POSTE CENTRAL DE PLAZA
22	"	LAS 3 MARIAS			63X920		x			x				FRENTE PASAJE LOS VELEROS
23	"	LOS MIRLOS			85U979		x	x						ESQ. LOS FLAMENCOS
24	CALETA HIGUERILLAS	AV CONCÓN REÑACA	4479	POB PORVENIR	772859		x	x						CASI PASAJE 5
25	"	PIE PORVENIR NORTE		PORVENIR	SIN NUMERO		x	x						COSTADO CANCHA, ESQUINA 28 JULIO
26	"	CALLE 24 JULIO		"	710966		x	x						MURAL NEGOCIO VALENCIA
27	"	CIPRES		VISTA AL MAR	727575		x	x						CASI ESQUINA EL CAFETO
28	"	LOS ALERCES		"	80G485		x			x				ESQ. FRENTE AL LOS OLIVOS
29	"	LOS ALERCES		"	764045		x			x				ESQ. LAS MELIAS
30	CONCÓN SUR	RIO SUR		RIO ACONCAGUA	7		x	x						DESDE RIO COLORADO 3 POSTES AL ORIENTE
31	"	EL TREBOL		LAS DAVIDITAS	6XX171		x	x						LLEGANDO A CENTRAL
32	"	PRIMERA TRANSVERSAL		"	785580		x	x						ESQ. EL BOSQUE
33	CONCÓN VIEJO	CALLE 4		RPC	219937		x	x						MURAL DE MULTICAPACHA
34	"	PASAJE 3		EL MIRADOR	219042		x	x						
35	"	PASAJE VILLA CONCÓN	56	VILLA CONCÓN	SIN NUMERO		x	x						
36	"	LOS COPIHUES		EL CARMEN	696338		x	x						FRENTE A ESCUELA DN JOSE
37	"	CALLE 11		"	7		x			x				ESQ. ESPERANZA
38	"	COSTADO BOMBEROS		VILLA CONCÓN			x	x					x	CAMINO DE TIERRA
39	"	ICARENDA			SIN NUMERO		x	x						PROYECTORES EN PLAZOLETA
40	"	CALLE 5	753		230410		x	x						ENTRE CORTES Y VERGARA
41	"	SN AGUSTIN			218878		x	x						ESQ. CALLE 18
42	"	SN AGUSTIN	1380		718180		x	x						ENTRE 32 Y 35
43	"	STM MARGARITA			835184		x	x						ESQ. CALLE 5
44	"	CALLE 10	110		852820		x	x						
45	"	MORGOÑO					x	x					x	MURAL DE REFINERIA
46	"	ROTONDA					x	x					x	BARRIDO
47	RURAL	RUTA 68			282179		x	x						FRENTE A COCACOLA
48	"	CAMINO PUERTE AGUANTO					x	x						BALIZA 2440
49	"	"			282872		x	x						BALIZA 2140
50	"	"			282875		x	x						BALIZA 1120
51	"	"			282875		x	x						BALIZA 1040
52	"	VILLA INO SUR			707162		x	x						
53	"	VILLA INO NORTE					x	x						POSTE FRENTE A PASAJE QUE VA A LAS SIDE
54	"	"			63X860		x			x				
55	PARQUE INDUSTRIAL	AV PARQUE	275		610787		x	x						
56	"	"			SIN NUMERO		x	x						FRENTE A LA PF Y BOCAT
1	COSTANERA	MORGOÑO					x	x					x	CIRCUITO DESDE PASAJE LA ROCA HASTA CALETA SN PEDRO
1	"	"					x	x					x	CIRCUITO DESDE PEDRO DE VALDIVIA HASTA LAGUNCA
	"	"					x	x					x	CIRCUITO PLAYA NEGRA HASTA LAS BANAMAS
	CONCÓN SUR	SANTA ELENA	1		SIN NUMERO		x	x						ENTRE CASI FOO DE ASIS
1	"	SEGUNDA TRANSVERSAL		LAS DAVIDITAS	65D961		x	x						ESQUINA LAS ROSAS

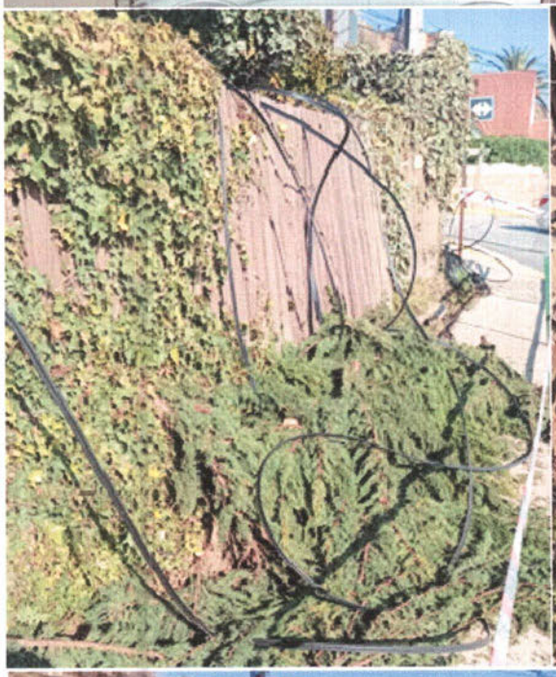

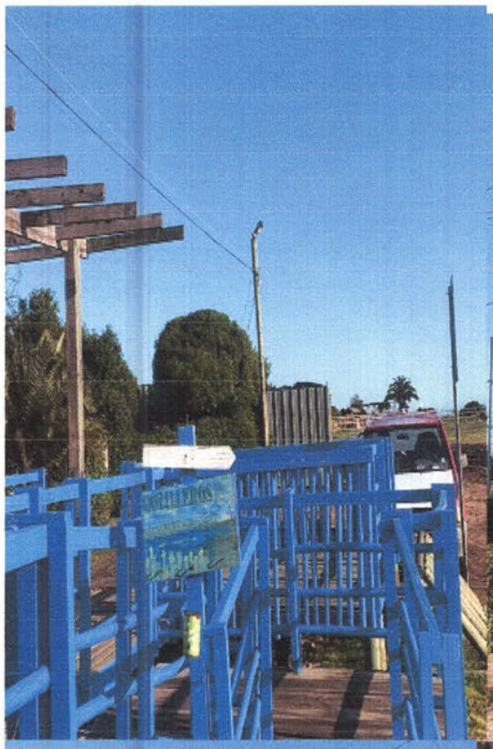

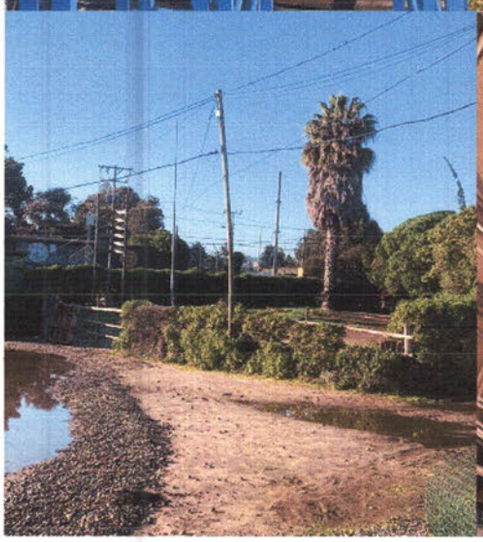

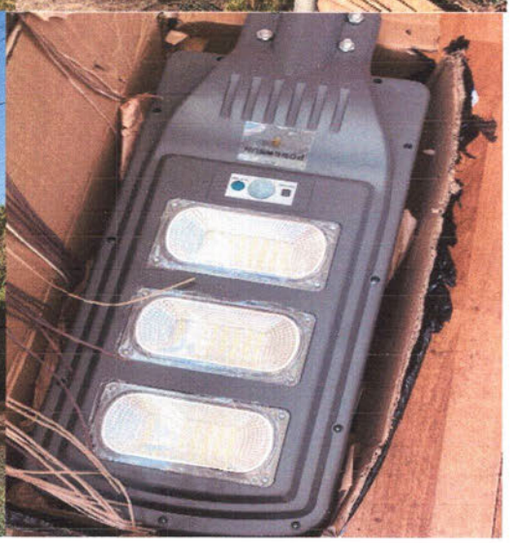

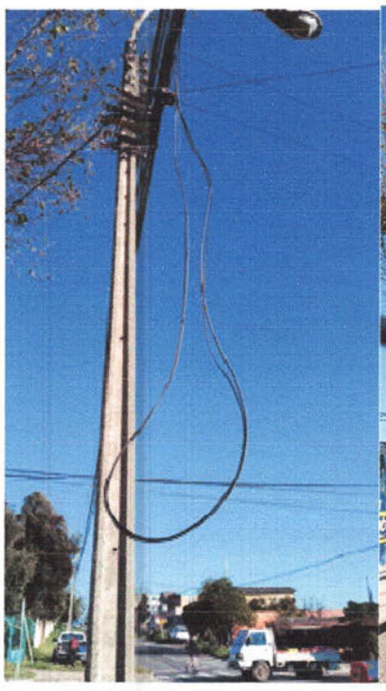

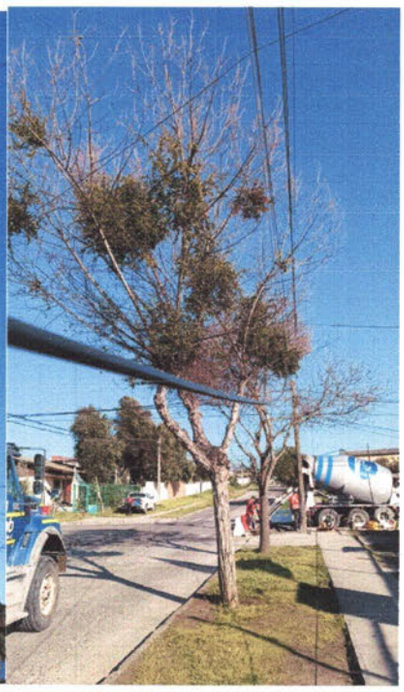

Semana del 12 al 16 de agosto 2024:

- Facturación
- Salida nocturna
- Se envía reporte luminarias en mal estado
- Gestión de limpieza de cables

☐	1065484	109010538	06/08/2024	SEMAFORO CHAÑARCILLO / CALLE ONCE	-	-	30.942
☑	9880720	-	06/08/2024	AV BORGOÑO 1557, CONCON	-	-	0
☑	9880682	-	06/08/2024	AV BORGOÑO 25382, CONCON	-	-	0
☑	9823326	9511217	06/08/2024	AV BORGOÑO FTE 24246 PT 783376, CONCON	-	-	245.396
☑	9892524	9505053	06/08/2024	LOS PELLINES ESQ BALAGUER, CONCON	-	-	29.434
☑	9742034	9607919	06/08/2024	JARDIN OESTE 21	-	-	13.183
☑	9701419	9511098	06/08/2024	CALLE DIEZ C/ BOMBEROS	-	-	56.539
☑	9621148	9504970	06/08/2024	ARENALES S/N	-	-	72.050
☑	9880704	9511191	06/08/2024	CAMINO INTERNACIONAL DM-190	-	-	147.333
☑	9880712	9511216	06/08/2024	AVENIDA BORGOÑO 25588	-	-	227.234
☑	4111036	9519377	06/08/2024	LAS CINERARIAS / AV B ESTE	-	-	6.627 89
☑	9764585	9607925	06/08/2024	CIRCUNVALACION 581	-	-	1.634
☑	9940782	9519321	06/08/2024	AV CONCON REÑACA ESQ COSTAS DE MONTEMAR	-	-	40.603
☑	9621547	9504967	06/08/2024	Rio Aconcagua Fte 419	-	-	189.468
☑	7092709	9518428	06/08/2024	A.P. SAN DANIEL	-	-	108.979
☑	7345410	9518567	06/08/2024	A.P. AV BLANCA ESTELA	-	-	370.331
☑	7093543	9518585	06/08/2024	AV. BOSQUES DE MONTEMAR	-	-	288.182
☑	9041532	9504683	06/08/2024	A.P. COSTA DE MONTEMAR ORIENTE	-	-	571.704
☑	5599342	-	06/08/2024	A.P. JOSE YAÑES PONIENTE LOTE 17	-	-	0
☑	7493126	9518712	06/08/2024	A.P. COSTA MONTEMAR CON PINPINELAS	-	-	259.259
☑	7304498	9504463	06/08/2024	A.P. AV BORGOÑO P/755514	-	-	47.494
☑	9134425	9504722	06/08/2024	A.P. AV CONCON REÑACA	-	-	8.206
☑	900954K	9504666	06/08/2024	A.P. AV LOS ABEDULES ESQ LOS PELLINES	-	-	106.541
☑	7577699	9518780	06/08/2024	AV SAN AGUSTIN	-	-	1.145
☑	7577788	9507524	06/08/2024	AV. LOS CISNES	-	-	5.557
☑	7577656	9507526	06/08/2024	A.P. MANANTIALES	-	-	4.636
☑	7093128	9518378	06/08/2024	A.P. PSJE SAN DANIEL	-	-	158.641
☑	9053808	9518823	06/08/2024	A.P. AV. CONCON REÑACA LOTE 3 1595	-	-	559.003
☑	7487584	9518704	06/08/2024	A.P. PINARES DE MONTEMAR MED 704450	-	-	297.669
☑	7488114	9518731	06/08/2024	A.P. LOS GINKOS	-	-	135.622
☑	6563902	9518037	06/08/2024	AV LOMAS DE MONTEMAR ESQ SAN GERONIMO	-	-	65.599

☑	7093640	9504277	06/08/2024	A.P. ESCRIBA DE BALAGUER	-	-	184.445
☑	6480462	9517952	06/08/2024	A.P. AV. BORGOÑO MED 1329208	-	-	130.060
☑	7577664	9510792	06/08/2024	AV BORGOÑO	-	-	4.616
☑	5121346	9517226	06/08/2024	CALLE FRENTE B. DE MONTEMAR MED 8661321	-	-	6.119.43
☑	7284268	9518513	06/08/2024	A.P. SAN DANIEL CAMARA B8735	-	-	74.797
☑	7093438	9518421	06/08/2024	A.P. AV MAGALLANES PONIENTE	-	-	431.820
☑	7093462	9518367	06/08/2024	A.P. AV MONTEMAR PONIENTE	-	-	135.864
☑	6563899	9518013	06/08/2024	A.P. ENTRELOMAS ESQ CALLE DE LA LUNA	-	-	101.802
☑	5896649	109029108	06/08/2024	A.P. PINARES ESQ GINKOS	-	-	373.600
☑	7488122	9518706	06/08/2024	A.P. LIQUIDAMBAR	-	-	361.130
☑	5675375	109028507	06/08/2024	A.P. CONCON REÑACA	-	-	17.099
☑	7245297	9510656	06/08/2024	A.P. DEL ESTERO POSTE 757776	-	-	355.916
☑	5014425	-	06/08/2024	A.P. ROTONDA CONCON	-	-	0
☑	745337K	9504505	06/08/2024	A.P. PLAZA SCIPION BORGOÑO	-	-	107.768
☑	2776413	9516503	06/08/2024	A.P. STA. LAURA	-	-	3.050.56
☑	757780K	9510813	06/08/2024	AP MAROTO	-	-	3.612
☑	5599612	108899897	06/08/2024	A.P. JOSE YAÑEZ PONIENTE	-	-	1.333
☑	7346399	9518574	06/08/2024	A.P. AV BLANCA ESTELA	-	-	137.559
☑	7093578	9518365	06/08/2024	A.P. AV. LOS PELLINES ORIENTE	-	-	299.606
☑	702309K	9518321	06/08/2024	A.P. AV. TORQUEMADA FRENTE GASSVALPO	-	-	154.036
☑	6563872	9518045	06/08/2024	A.P. ENTRELOMAS ESQ CALLE DEL SOL	-	-	128.174
☑	5279615	9517216	06/08/2024	A.P. MANANTIALES ESQ MAGALLANES SEMAFORO	-	-	52.793
☑	2393867	9519146	06/08/2024	A.P. PLAZA PATRICIO LYNCH	-	-	1.145
☑	725377K	9507410	06/08/2024	A.P. CHAÑARCILLO ESQ MANANTIALES	-	-	33.381
☑	7488165	9518733	06/08/2024	A.P. PINARES DE MONTEMAR	-	-	138.771

☑	7577656	9507526	06/08/2024	A.P. MANANTIALES	-	-	4.636
☑	7093128	9518378	06/08/2024	A.P. PSJE SAN DANIEL	-	-	158.641
☑	9053808	9518823	06/08/2024	A.P. AV. CONCON REÑACA LOTE 3 1595	-	-	559.003
☑	7487584	9518704	06/08/2024	A.P. PINARES DE MONTEMAR MED 704450	-	-	297.669
☑	7488114	9518731	06/08/2024	A.P. LOS GINKOS	-	-	135.622
☑	6563902	9518037	06/08/2024	AV LOMAS DE MONTEMAR ESQ SAN GERONIMO	-	-	65.599

ttps://multipagoestado.e-pagos.cl/multipagoPP/MantMI0?opcion=EDIT_LST&id_ims=IM900000287486&id_convenio=5455&sessionid=61C01DC776...

ttps://multipagoestado.e-pagos.cl/multipagoPP/MantMI0?opcion=EDIT_LST&id_ims=IM900000287486&id_convenio=5455&sessionid=61C01DC776...

8/24, 8:54 Portal Multipago Empresas

☑	6710816	9518089	06/08/2024	A.P. UNO ORIENTE POSTE 218963	-	-	96.263
☑	6710794	9518126	06/08/2024	A.P. AV CENTRAL	-	-	59.255
☑	721296k	9518503	06/08/2024	A.P. CAMINO VECINAL COLMO	-	-	114.527
☑	6139744	9519144	06/08/2024	A.P. PLAZA LOS TRONCOS	-	-	205.559
☑	5035694	9519160	06/08/2024	A.P.SAN AGUSTIN ESQ CALLE 7	-	-	23.253
☑	6022863	9519152	06/08/2024	A.P. CALLE LAS CHILCAS	-	-	1.146
☑	4243609	9519100	06/08/2024	A.P. SAN AGUSTIN CON SIETE MED 90071607	-	-	107.821
☑	6066733	9519161	06/08/2024	A.P. PASAJE DOS S/N	-	-	74.799
☑	5964695	9519167	06/08/2024	A.P. SANTA ELENA PLAZA	-	-	13.639
☑	6022871	9519276	06/08/2024	LAS CHILCAS 2	-	-	29.594
☑	6107443	9519139	06/08/2024	A.P. SAN AGUSTIN PLAZA	-	-	399.699
☑	6139957	9519172	06/08/2024	A.P. CALLE PORVENIR ESQ CLARENCIA	-	-	56.699
☑	9388583	9504884	06/08/2024	A.P. LAS PLUMILLAS FRENTE AL 250	-	-	9.712
☑	938846K	9510985	06/08/2024	A.P. AVDA BARROS ARANA FRENTE AL 487	-	-	11.837
☑	9388532	9504879	06/08/2024	A.P. FRANCISCO DE ASIS FRENTE A CASA N°1	-	-	9.242
☑	9388575	9504873	06/08/2024	A.P. LOS OLIVOS FRENTE A CASA 1-9	-	-	9.337
☑	9388613	9504887	06/08/2024	A.P. AVDA BORGOÑO FRENTE AL 21382	-	-	97.831
☑	2776421	9519173	06/08/2024	A.P. STA LAURA CON CALLE 8	-	-	103.900
☑	9388664	9507798	06/08/2024	A.P. AVDA CENTRAL FRENTA AL 35	-	-	8.202
☑	4111060	9519182	06/08/2024	A.P. AVDA BLANCA ESTELA MED 92109914	-	-	187.625

8/24, 8:54 Portal Multipago Empresas

☑	6710816	9518089	06/08/2024	A.P. UNO ORIENTE POSTE 218963	-	-	96.263
☑	6710794	9518126	06/08/2024	A.P. AV CENTRAL	-	-	59.255
☑	721296k	9518503	06/08/2024	A.P. CAMINO VECINAL COLMO	-	-	114.527
☑	6139744	9519144	06/08/2024	A.P. PLAZA LOS TRONCOS	-	-	205.559
☑	5035694	9519160	06/08/2024	A.P.SAN AGUSTIN ESQ CALLE 7	-	-	23.253
☑	6022863	9519152	06/08/2024	A.P. CALLE LAS CHILCAS	-	-	1.146
☑	4243609	9519180	06/08/2024	A.P. SAN AGUSTIN CON SIETE MED 90071607	-	-	107.821
☑	6066733	9519161	06/08/2024	A.P. PASAJE DOS S/N	-	-	74.799
☑	5964695	9519167	06/08/2024	A.P. SANTA ELENA PLAZA	-	-	13.639
☑	6022871	9519276	06/08/2024	LAS CHILCAS 2	-	-	29.594
☑	6107443	9519139	06/08/2024	A.P. SAN AGUSTIN PLAZA	-	-	399.699
☑	6139957	9519172	06/08/2024	A.P. CALLE PORVENIR ESQ CLARENCIA	-	-	66.699
☑	9388583	9504884	06/08/2024	A.P. LAS PLUMILLAS FRENTE AL 250	-	-	9.712
☑	938846K	9510985	06/08/2024	A.P. AVDA BARROS ARANA FRENTE AL 487	-	-	11.837
☑	9388532	9504879	06/08/2024	A.P. FRANCISCO DE ASIS FRENTE A CASA N°1	-	-	9.242
☑	9388575	9504873	06/08/2024	A.P. LOS OLIVOS FRENTE A CASA 1-9	-	-	9.337
☑	9388613	9504887	06/08/2024	A.P. AVDA BORGOÑO FRENTE AL 21382	-	-	97.831

☑	9517502	9511031	06/08/2024	A.P. RUTA F-30	-	-	20.578
☑	9518223	9504934	06/08/2024	A.P. ESCALA EL PRADO	-	-	25.278
☑	9517928	9504943	06/08/2024	A.P. ESCALA BAHAMAS	-	-	17.598
☑	9519432	9511038	06/08/2024	A.P. ESCALA LA BOCA	-	-	18.781
☑	9517901	9504925	06/08/2024	A.P. ESCALA LITO	-	-	113.327
☑	951788K	9507851	06/08/2024	A.P. ESCALA MAR DEL PLATA	-	-	29.924
☑	6518060	9519158	06/08/2024	A.P. LOS ABEDULES ANDRES1	-	-	187.385
☑	9517855	9511021	06/08/2024	A.P. ESCALA PLAYA AMARILLA	-	-	26.726
☑	9517715	-	06/08/2024	A.P. ESCALA 12 DE FEBRERO	-	-	0
☑	9388559	9504875	06/08/2024	A.P. LAS MELIAS FRENTA AL 225	-	-	12.934
☑	6518133	9519169	06/08/2024	A.P. LOS PELLINES 1	-	-	133.931
☑	2645335	9519179	06/08/2024	A.P. ROTONDA CONCON	-	-	1.145
☑	9517790	9511033	06/08/2024	A.P. ESCALA SAN PEDRO	-	-	22.667

https://multipagoestado.e-pagos.cl/multipagoPP/MantMI0?opcion=EDIT_LST&id_ims=IM900000287486&id_convenio=5455&sessionid=61C01DC776...

6/8/24, 8:54 Portal Multipago Empresas

☑	666931K	9519252	06/08/2024	Av. Borgono s/n Playa Los Tarros	-	-	1.145
☑	9598871	9507863	06/08/2024	Los Abedules s/n Poste 806357	-	-	16.411
☑	9621555	9504972	06/08/2024	Rio Aconcagua Fte 277	-	-	197.163
☐	3303322	9519153	06/08/2024	Tierra del Fuego 890	-	-	260.515
☐	9567003	9507865	06/08/2024	Jose Yañez 827 Concon	-	-	279.723
☑	9649336	9504983	06/08/2024	Bosques de Montemar Oriente s/n ap 2	-	-	157.310
☑	9621520	9504975	06/08/2024	Rio Limari ft 275	-	-	50.165
☑	9621512	9507895	06/08/2024	El Trebol Poniente Fte 9	-	-	187.136
☑	4853490	9519170	06/08/2024	A.P. EL PRADO	-	-	69.567
☐	6929835	9504070	13/08/2024	LOS ALERCES 240	-	-	140.792
☑	9135111	9504719	06/08/2024	AP BORGOÑO SECTOR PYA. AMARILLA	-	-	1.144
☑	9135006	9507597	06/08/2024	AP J. YAÑEZ ESQ. PRIMERA TRANSVERSAL	-	-	11.411
☑	9135103	9507601	06/08/2024	AP RIO DE ORO ESQ. CENTINELA	-	-	7.673
☑	9135065	9507610	06/08/2024	AP CALLE 1 ORIENTE ESQ. CENTINELA	-	-	16.277
☐	9134913	9507605	14/08/2024	AP AV. MAGALLANES	-	-	103.365
☑	9134980	9507611	06/08/2024	AP AV. CENTRAL ESQ. MAGALLANES	-	-	9.278
☑	9320725	9504885	06/08/2024	AP AV LASCAR S/N	-	-	198.019
☑	9110267	9510840	06/08/2024	AP TRECE CON SUBIDA ESPERANZA	-	-	119.756
☑	5804736	9500556	06/08/2024	A.P. AV BORGOÑO PLAYA AMARILLA	-	-	213.727
☑	7488653	9518735	06/08/2024	A.P. COSTA DE MONTEMAR / ARANALES	-	-	61.369

8/24, 8:54 Portal Multipago Empresas

☑	4110749	9519275	06/08/2024	A.P. ESTADIO CONCON POSTE 696211 MED 90071606	-	-	1.145
☑	6518095	9519277	06/08/2024	A.P. AVDA BOSQUES DE MONTEMAR	-	-	223.182
☑	3826171	9519191	06/08/2024	A.P. LOS HIBISCUS S/N	-	-	271.661
☑	3826163	9519134	06/08/2024	A.P. LAS HIEDRAS MED 90032585	-	-	249.580
☐	9525106	9507842	06/08/2024	SEDE JUVENTUD	-	-	282.002
☑	9388621	9504872	06/08/2024	A.P. RIO COLORADO FRENTE AL 405	-	-	1.635
☑	9516231	9504927	06/08/2024	A.P. ESCALA MORALES	-	-	19.400
☑	4057201	9519187	06/08/2024	A.P. VILLA CONCON 2 MED 109044	-	-	473.957
☑	6067158	9519171	06/08/2024	A.P. CAMINO VECINAL	-	-	170.719

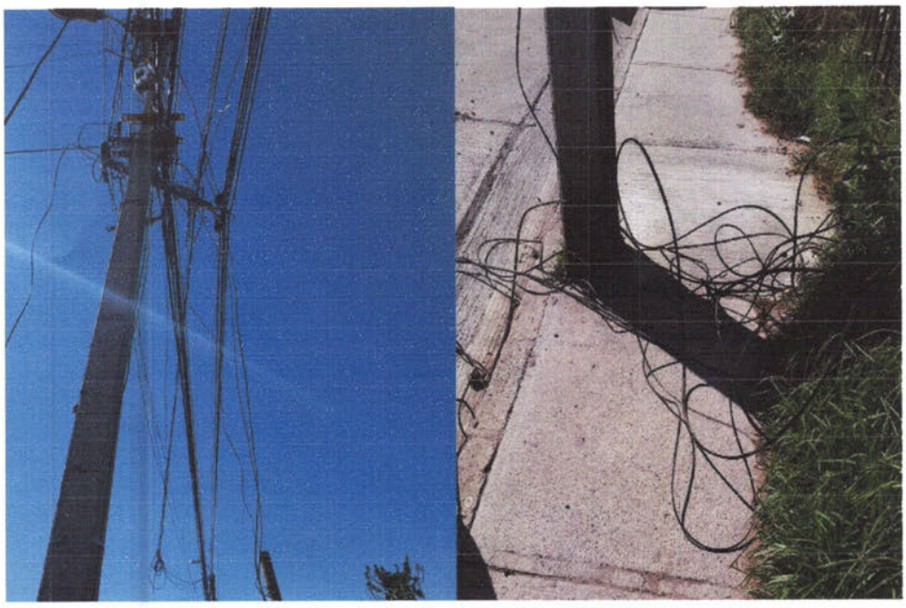

REPÚBLICA DE CHILE
ILUSTRE MUNICIPALIDAD DE CONCÓN
DIRECCION DE MEDIO AMBIENTE
ASEO Y ORNATO

ORD. N °

ANT.:

MAT.: Lo que indica

DE: SR. FREDY RAMIREZ VILLALOBOS
ALCALDE I. MUNICIPALIDAD DE CONCÓN

A: SRA. CARMEN GLORIA ORLANDINI
CHILQUINTA ENERGIA S.A.

Junto con saludar y en relación al proyecto: "REPARACION LINEA MEDIA TENSION RUTA F30E". Realizado por la empresa TECNORED.

Solicito puedan atender a la Empresa LUIS ESTAY VALENZUELA RUT: 78.882.400-9, quien en nombre de la Ilustre Municipalidad de Concón, necesita la reconexión del empalme trifásico de dicha ruta con el número de medidor 10026114 (medidor siniestrado e inexistente).

Todos los costos de instalación serán de cargo de la citada empresa, quien además entregará toda la información técnica y ubicación de los servicios.

Los costos de mantención y futuros consumos serán de cargo de la Ilustre Municipalidad de Concón, por lo que se solicita que las facturas sean remitidas a los correos electrónicos contabilidad@concon.cl, alumbradopublico@concon.cl para gestionar el pago mensual.

Sin otro particular, se despide atentamente;

SR. FREDY RAMIREZ VILLALOBOS
ALCALDE I. MUNICIPALIDAD DE CONCÓN

FRV/frv/bpg/crv
Distribución:
1. Alcaldía
2. Administración y Finanzas
3. DIMAO

☑ 382621K	9519178	06/08/2024	A.P. LAS CINERARIAS MED 1392238	-	-	86.871
☑ 6518026	9519167	06/08/2024	A.P SAN IGNACIO 1	-	-	108.644
☑ 3826201	9519132	06/08/2024	A.P LAS PIEDRAS POSTE 217665 MED 649350	-	-	51.773
☑ 4115503	9519186	06/08/2024	A.P VILLA ACONCAGUA POSTE 804317 MED 859403	-	-	609.619
☑ 4116611	9519143	06/08/2024	A.P VILLA ACONCAGUA POSTE 740707 POSTE 407788	-	-	224.148
☑ 9388443	9507802	06/08/2024	A.P AVDA VERGARA FRENTA AL 805	-	-	24.282
☑ 9560072	9511067	06/08/2024	A.P. STA LAURA MED 180009619	-	-	47.930
☑ 4853954	9519176	06/08/2024	A.P LOS CISNES MEDIDOR 710	-	-	43.628
☑ 277643k	9519154	06/08/2024	A.P.STA LAURA ESQ 8 MED 7720210	-	-	1.558
☑ 9388699	9504874	06/08/2024	A.P. LOS PELLINES FRENTE AL 160	-	-	7.646
☑ 9388710	9513334	06/08/2024	A.P RUTA 60-SN-0-46	-	-	1.634
☑ 3906086	9519145	06/08/2024	A.P CAMINO ALTO REÑACA	-	-	347.357
☑ 651801K	9519181	06/08/2024	A.P SANTA MACA 1 IGNACIO	-	-	189.318
☑ 6518036	9519189	06/08/2024	A.P. LOS PELLINES FUCSIAS 1	-	-	219.067
☑ 5517836	9511009	06/08/2024	A.P ESCALA COSTA AZUL	-	-	15.366
☑ 5481509	9490452	06/08/2024	RUTA F30 POSTE 787705	-	-	340.548
☑ 6480470	9519138	06/08/2024	A.P AVDA BORGOÑO 19500	-	-	75.037
☑ 6067247	9519184	06/08/2024	A.P. SECTOR LOS PINOS	-	-	1.145
☑ 9481540	9492422	06/08/2024	RUTA F30 POSTE 232299	-	-	370.276
☑ 9576000	9511016	06/08/2024	A.P SAN AGUSTIN FRENTE AL 25760 ESQ RUTA F30	-	-	32.167
☑ 613999K	9519175	06/08/2024	A.P CALLE MAGALLANES	-	-	364.622
☑ 4067287	9519164	06/08/2024	A.P. VILLA CONCON 2 MED 91050115	-	-	58.898
☑ 2776406	9519142	06/08/2024	A.P. STA LAURA ESQUINA CALLE 8	-	-	78.439
☑ 4115451	9519174	06/08/2024	A.P VILLA ACONCAGUA POSTE 217665 MED 8770868	-	-	379.137
☐ 999990997	-	06/08/2024	Magallanes 1295 Villa Francisco	-	-	0
☑ 9388435	9507803	06/08/2024	A.P. CALLE CHAÑARCILLO FRENTE AL 97	-	-	1.634
☑ 6682286	9518053	06/08/2024	A.P. AV MAROTO POSTE 219640	-	-	1.145
☑ 7093675	9518380	06/08/2024	A.P FCO SOZA COUSIÑO SUR	-	-	184.082
☑ 7363954	9518531	06/08/2024	A.P. MONTEMAR PONIENTE	-	-	74.201
☑ 4591615	9516167	06/08/2024	AV. CONCON	-	-	48.025.5
☑ 7496888	9518716	06/08/2024	A.P STA LAURA 567	-	-	144.344
☑ 9135081	9504723	06/08/2024	A.P PASAJE MORALES	-	-	14.555
☑ 7093608	9518439	06/08/2024	A.P PINARES DE MONTEMAR MED 1231154	-	-	47.531
☑ 6837409	9518114	06/08/2024	AV BORGOÑO MED 1237764	-	-	66.286
☑ 7093497	9518379	06/08/2024	A.P ESCRIVA DE BALAGUER	-	-	152.098
☑ 8920206	9510793	06/08/2024	A.P. CAMINO F AGUAYO F-528	-	-	270.727
☑ 748836K	9507408	06/08/2024	A.P MANANTIALES	-	-	247.220
☑ 7410131	9507443	06/08/2024	A.P. MANANTIALES ESQ 1 TRANSVERSAL	-	-	17.147
☑ 9421203	9504909	06/08/2024	AVDA BLANCA ESTELA CAMARA B10533	-	-	212.691
☑ 9421173	9504898	06/08/2024	AVDA BLANCA ESTELA CAMARA B10264	-	-	270.738
☑ 942119K	9504911	06/08/2024	AVDA BLANCA ESTELA CAMARA B10490	-	-	206.086
☑ 9458462	9511014	06/08/2024	AP LOS COPIHUES SN	-	-	72.411
☑ 913509K	9507619	06/08/2024	AVDA CONCON REÑACA	-	-	7.651
☑ 9422404	9504905	06/08/2024	AVDA BLANCA ESTELA CAMARA B10548	-	-	459.022
☐ 9691358	9507976	06/08/2024	MAGALLANES 1175, CONCON	-	-	29.143
☐ 2776510	108918755	06/08/2024	DIDECO NUEVO	-	-	157.226

tps://multipagoestado.e-pagos.cl/multipagoPP/Mant/M3?opcion=EDIT_LST&id_ms=IMS000003287468&id_convenio=5455&sessionid=61C01DC776

8/24, 8:54 Portal Multipago Empresas

☐ 1049139	-	06/08/2024	CAM INTERNACIONAL S/N POSTE 799264	-	-	0
☐ 1033635	-	06/08/2024	AVDA. EL MAUCO LOTE39	-	-	0
☐ 1049135	-	06/08/2024	AVDA. BORGOÑO ROTONDA CONCON S/N P 050839	-	-	0

8 x 279.4 mm

☐ 673135K	9519377	06/08/2024	A.P. CALLE TRECE 881 PLAZA	-	-	6.627.89
☑ 9649328	9507893	06/08/2024	LOS PELLINES ORIENTE S/N AP 1	-	-	1.144
☐ 6384609	9519377	06/08/2024	A.P. HIGUERILLAS 1	-	-	6.627.99
☐ 4853962	9516503	06/08/2024	A.P. AVDA. CONCON REÑACA	-	-	3.050.55
☐ 512137K	9517226	06/08/2024	A.P. CALLE FRENTE BOSQUE DE M. MED 8655814	-	-	6.119.43
☐ 5089689	9516503	06/08/2024	A.P. SIEMPRE VIVA ESCALA PUBLICA	-	-	3.050.55
☐ 5121353	9517226	06/08/2024	A.P. CALLE FRENTE BOSQUE DE M. MED 1398429	-	-	6.119.43
☐ 5121493	9517226	06/08/2024	A.P. CALLE MONT. PORTERIA	-	-	6.119.43
☐ 6079245	9517226	06/08/2024	A.P. PINARES DE MONTEMAR FTE. COLEG SMARGARET	-	-	6.119.43
☐ 4804864	9516503	06/08/2024	CAMINO QUINTERO F-50	-	-	3.050.55

tps://multipagoestado.e-pagos.cl/multipagoPP/Mant/M3?opcion=EDIT_LST&id_ms=IMS000003287468&id_convenio=5455&sessionid=61C01DC776...

8/24, 8:54 Portal Multipago Empresas

☐ 4853415	9516503	06/08/2024	A.P. RUTA 60 PUENTE LIMACHE	-	-	3.050.55
☐ 6860069	9519377	06/08/2024	A.P. CALBUCO S/N L/14	-	-	6.627.89
☐ 6302149	9519377	06/08/2024	A.P. PLAZA LOS ROMEROS S/N	-	-	6.627.89
☐ 5660327	9517226	06/08/2024	A.P. AVDA. BLANCA ESTELA S/N PELLINES	-	-	6.119.43
☐ 6303811	9519377	06/08/2024	A.P. SCIPION BORGOÑO S/N FRENTE AL 792	-	-	6.627.89
☑ 9713396	9507908	06/08/2024	FRANCISCO SOSA ESQ PELLINES	-	-	280.440
☐ 6228127	9519377	06/08/2024	A.P PASARELA CEMENTERIO PARQUE 232281	-	-	6.627.89
☐ 5664381	9517226	06/08/2024	A.P. PARQUE NORTE S/N L DE MONTEMAR	-	-	6.119.43
☑ IMS00000016572	IMS00000016572	06/08/2024	ALUMBRADO PUBLICO	-	-	203.437
☐ 5660394	9517226	06/08/2024	A.P. LOMAS DE MONTEMAR S/N MARGARET	-	-	6.119.43
☐ 4393627	9516503	06/08/2024	A.P. PSJE LAS CINERARIAS S/N	-	-	3.050.55
☑ 9460780	9511035	06/08/2024	Camara Televigilancia San Agustin frente a 25740	-	-	10.585
☑ 6518007	9519155	06/08/2024	A.P. SANTA MACA 1	-	-	52.786

8 x 279.4 mm

☑ 7118295	108806024	06/08/2024	TRANSITO LOCAL 9	-	-	43.726
☑ 548135K	9517291	06/08/2024	A.P AV BLANCA ESTELA	-	-	27.480
☑ 7488386	9504544	06/08/2024	A.P MAÑIO ESQ CIPRES	-	-	80.618
☑ 8920230	108946182	06/08/2024	A.P. STA. LAURA	-	-	282.224
☑ 7093632	9518372	06/08/2024	A.P PELLINES ORIENTE	-	-	118.144
☑ 7491387	9518721	06/08/2024	A.P AV COSTA DE MONTEMAR	-	-	64.350
☑ 6902677	9518215	06/08/2024	A.P AV BORGOÑO 19300	-	-	37.545
☑ 5858611	9503567	06/08/2024	A.P AV BORGOÑO PYA AMARILLA	-	-	153.860
☐ 3303314	108890258	06/08/2024	PROTECCION SOCIAL	-	-	11.021
☐ 2770658	108918769	06/08/2024	DEPTO TRANSITO	-	-	95.859
☑ 7093454	9518369	06/08/2024	A.P LOS ABEDULES MED 412746	-	-	75.599

tps://multipagoestado.e-pagos.cl/multipagoPP/Mant/M3?opcion=EDIT_LST&id_ms=IMS000003287468&id_convenio=5455&sessionid=61C01DC776...

8/24, 8:54 Portal Multipago Empresas

☑ 7488173	9518741	06/08/2024	A.P PINARES DE MONTEMAR MED704456	-	-	324.396
☑ 7023073	9518330	06/08/2024	A.P FUERTE AGUAYO ESQ CALLE UNO	-	-	76.026
☑ 6703736	9507101	06/08/2024	A.P CHAÑARCILLO 145	-	-	31.673
☑ 624680K	9503729	06/08/2024	A.P AV BORGOÑO 190 PYA AMARILLA	-	-	41.605
☑ 7577702	9510781	06/08/2024	A.P SANTA MARGARITA	-	-	4.463
☑ 7093635	9518362	06/08/2024	A.P SAN JOSE MESC DE BALAGUER	-	-	25.806
☐ 6478265	108940168	06/08/2024	MUSEO	-	-	70.224
☑ 6093091	108863768	06/08/2024	A.P LOS ALEROS POSTE 218412	-	-	743.161
☑ 699976K	9507285	06/08/2024	A.P EL BOSQUE ESQ NUEVA VIDA	-	-	89.718
☑ 9134891	9510839	06/08/2024	A.P CALLE 12	-	-	46.980
☑ 8920265	9510794	06/08/2024	A.P CAMINO F AGUAYO RUTA 528	-	-	140.171
☑ 6682286	9518053	06/08/2024	A.P AV MAROTO POSTE 219640	-	-	1.145
☐ 1049137	-	06/08/2024	AVDA. BORGOÑO S/N POSTE 734774	-	-	0
☑ 6493323	9517327	06/08/2024	A.P CALLE DIEZ SEMAFORO	-	-	23.072
☑ 6843786	9510412	06/08/2024	A.P SANTA MARGARITA	-	-	196.776
☑ 7093361	9518361	06/08/2024	A.P LOS ABEDULES MED 1233078	-	-	44.300
☐ 5121442	9517226	06/08/2024	A.P CALLE LADO SUR MIRADOR	-	-	6.119.43
☐ 4393635	9516503	06/08/2024	A.P. BELLOTAS ESQ. CINERARIA	-	-	3.050.55
☐ 411552K	9519377	06/08/2024	A.P RIO CACHAPOAL ESQUINA RIO GRANDE	-	-	6.627.89
☐ 5121396	9517226	06/08/2024	A.P. COSTA DE MONTEMAR PLAZA MED 8660222	-	-	6.119.43
☐ 1055666	9516503	06/08/2024	A.P COSTANERA S/N POSTE 677341 MED 8129	-	-	3.050.55
☑ 10389399	9508116	06/08/2024	A.P AGUSTIN VIAL ESQUINA PSJE 5	-	-	16.656
☑ 10491388	-	06/08/2024	A.P. CAM ONTERNACIONAL S/N POSTE 799264	-	-	0
☐ 512140K	9517226	06/08/2024	A.P COSTA DE MONTEMAR PLAZA MED 8665448	-	-	6.119.43
☐ 5121450	9517226	06/08/2024	A.P. CALLE COSTA DE MONT. MED. 8654887	-	-	6.119.43
☐ 5121388	9517226	06/08/2024	A.P. CALLE FRENTE BOSQUE DE M. MED 8654763	-	-	6.119.43
☑ 1033630K	9513480	06/08/2024	A.P. AVDA. EL MAUCO LOTE 39	-	-	591.880
☐ 5121418	9517226	06/08/2024	A.P COSTA DE MONTEMAR PLAZA MED 7458415	-	-	6.119.43
☐ 6518079	9516503	06/08/2024	A.P AVDA. BORGOÑO POSTE 671411	-	-	3.050.55
☐ 5121426	9517226	06/08/2024	A.P. COSTA DE MONTEMAR PLAZA MED. 8660916	-	-	6.119.43
☐ 567379K	9519377	06/08/2024	A.P. AV. BLANCA ESTELA S/N	-	-	6.627.89
☐ 9110209	9504277	06/08/2024	A.P. ILLAPEL S/N	-	-	184.445
☐ 5202728	9519377	06/08/2024	A.P. LAS ENCINAS S/N MED. 717130	-	-	6.627.89
☐ 6302130	9519377	06/08/2024	A.P. PLAZA LA PAZ	-	-	6.627.89
☐ 5121477	9517226	06/08/2024	A.P. CALLE COSTA DE MONT. MED. 8656810	-	-	6.119.43
☐ 6303803	9519377	06/08/2024	A.P. SCIPION BORGOÑO S/N FRENTE AL 370	-	-	6.627.89
☐ 5660424	9517226	06/08/2024	A.P. LOMAS DE MONTEMAR S/N ESTANISL	-	-	6.119.43
☐ 5660378	9517226	06/08/2024	A.P. LOS ABEDULES S/N SANJUAN	-	-	6.119.43

CONCÓN

ALUMBRADO PÚBLICO CONCÓN

ORDEN DE TRABAJO Nº 82

A	: Apagado
D	: Diurno
I	: Intermitente
E.C	: Elemento Colgando
R.C	: Reponer Cabezal
C	:Circuito

Fecha Envío:

Revisa Sr.:

Conductor Sr.:

Nº Re	Sector	Calle / Av. / Peje.	Frente	Poblacion	Nº Poste	POTENCIA Omar	Viat	A	D	I	EC	RC	C	Denunciante / Referencias
1	BOSQUES DE MONTEMAR	LOS MUERMOS			6X379X		X	X						
2	"	AV BOSQUES DE MONTEMAR			217958		X	X						ESQ. PASEO LAS PELARGONIAS
3	"	AV BOSQUES DE MONTEMAR	1160		SIN NUMERO		X	X						
4	"	AV CONCON REÑACA			776422		X	X						COSTADO BANCO EDWARD
5	"	AV CONCON REÑACA			714842		X	X						AFUERA MALL CHINO
6	COSTA BRAVA	PIMPINELAS	186		698595		X	X						
7	"	LOS TAMARINDOS	35				X	X						
8	"	LAS PIMPINELAS			814252		X	X						ESQ. LAS MALVAS
9	CALETA HIGUERILLAS	PLAZA PASAJE SIEMPRE VIVA	?	POR SAN ENRIQ	?		X	X						
10	"	MANTAGUA		"			X	X						REFLECTOR CANCHA
11	CONCON SUR	LAS VIOLETAS	614		663465		X	X						ENTRE FCO ASIS Y STA ELENA
12	"	PZA SOPIQN BORGOÑO				X		X					X	
13	"	AV CONCON REÑACA	585		725014		X	X						FRENTE AL BAR FRIENDS
14	"	RIO CACHAPOAL		VILLA ACONCAGUA	218912		X	X						ESQ. RIO COLORADO
15	"	SAN AMBROSIO			?		X			X				ENTRE LOS NAVEGANTES Y STA ELENA
16	CONCON VIEJO	SAN PATRICIO	15		695232		X	X						ENRANDO POR SN AGUSTIN
17	"	BARROS			696825		X			X				ESQ. SAN AGUSTIN
18	"	CALLE 1	455		219830		X	X						
19	"	CALLE 8	5		220448		X	X						
20	"	BORGOÑO Y SN AGUSTIN					X	X					X	
21	"	BORGOÑO					X	X					X	AFUERA DE REFINERIA
22	"	CALLE 7			219996		X	X						ESQ. MAROTO
23	"	CALLE 6	6		696711		X	X						ESQ. MAROTO
24	"	MAROTO	659		219980		X	X						
25	"	CALLE 5			613250		X	X						ESQ. MAROTO
26	"	PEDRO DE VALDIVIA	100		SIN NUMERO		X	X						FRENTE ESCALA SN LUIS
27	"	"	115		SIN NUMERO		X							FRENTE A CAÑAS ENDEREZAR CABEZAL
28	LOSROMEROS	LOS EUCALIPTUS	81		?		X	X						TAPADO CON FOLLAJE
29	"	LOSALERCES	615		220461		X	X						
30	"	LOSPELUMOS	525		SIN NUMERO		X	X						
31	"	CENTRAL	1457		SIN NUMERO		X	X						ESQ LOS QUILLAYES
32	"	PLAZA LA PAZ					X	X						POSTE EN PLAZA
33	CONCON SUR	VOLCAN OSORNO	292		?		X	X						ENTRE VOLCAN TACORA Y SIO ACONCAGUA IR DE NOCHE
34	CONCON ALTO	CALLE EL BOSQUE		SAN ANDRES	SIN NUMERO		X	X						POSTE GAVIOTA ENTRE PASAJE RENACER Y NUEVA VIDA

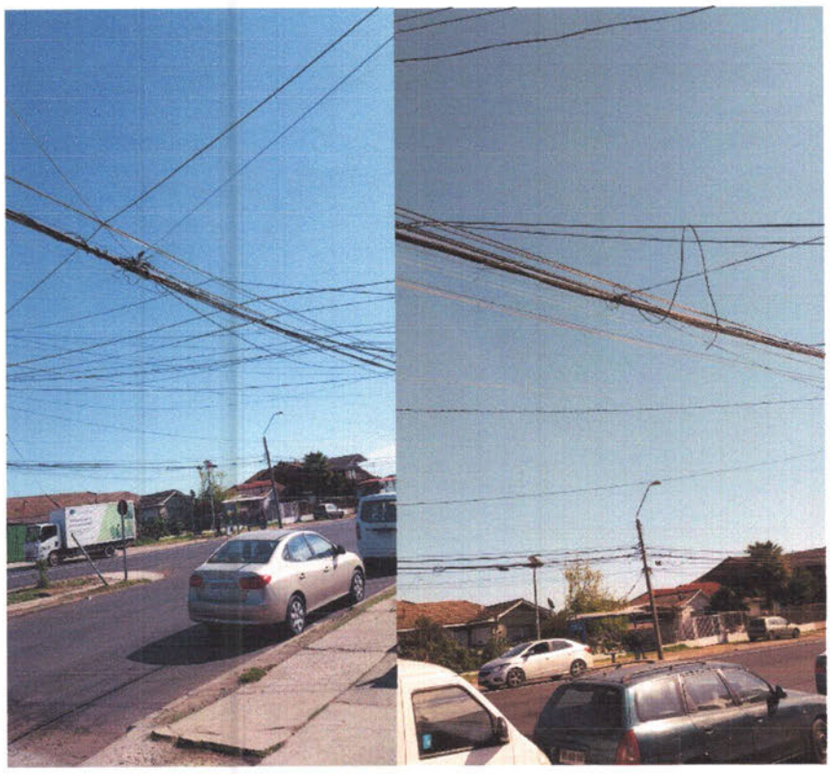

Semana del 19 al 23 de julio de 2024:

- Se redacta oficio para el sr Alcalde
- Salida a terreno nocturna
- Se envía reporte de luminarias en mal estado
- Planilla pago Chilquinta
- Se redacta ordinario respuesta a ingresos N°
- Gestión limpieza de cables
- Salida a terreno ver cables pasados a llevar
- se recibe dirigente vecinal, gestión luminaria nueva descompuesta, gestionar Garantía
- Se redacta informe a DOM para que aplique garantía en la luminaria
- Salida a terreno nocturna
- Se envía informe luminarias en mal estado
- Gestión de limpieza de cables

REPUBLICA DE CHILE
ILUSTRE MUNICIPALIDAD DE CONCON
DIRECCION DE MEDIO AMBIENTE
ASEO Y ORNATO

ORD. N °
ANT.: No hay
MAT.: Lo que explica
CONCÓN, 12 de marzo de 2024

DE: SRA BARBARA BELEN PONCE GUTIERREZ
DIRECTORA MEDIO AMBIENTE (S)

A: SR. FREDY RAMIREZ VILLALOBOS
ALCALDE I. MUNICIPALIDAD DE CONCÓN

Junto con saludar, y en atención a la reparación de las luminarias en mal estado de la ruta F-30-E, vengo a solicitar autorización para contratar un seguro que cubra los equipos de media tensión instalados en dicha ruta.

Como es de su conocimiento, el año pasado fueron sustraídos los equipos mencionados, lo que genero un costo significativo para el municipio superior a los 20 millones. Por lo tanto, considero que contar con un seguro para estos equipos sería de gran beneficio y ayudaría a evitar futuras perdidas económicas.

Descripción de los equipos
- Equipo compacto de medida marca ELEXOR N° serie 4499
- Transformador marca RHONA N° serie S10-2413004
- Transformador marca RHONA N° serie S10-2413001
- Transformador marca RHONA N° serie S10-2351002
- Transformador marca RHONA N° serie S10-2413003
- Transformador marca RHONA N° serie S15-2412009

Sin otro particular, se despide atentamente;

BARBARA BELEN PONCE GUTIERREZ
DIRECTRA MEDIO AMBIENTE (S)

BPG/bpg
Distribución:
1. Alcalde
2. Jurídico
3. Administración y Finanzas
4. DIMAO

ALUMBRADO PÚBLICO CONCÓN

ORDEN DE TRABAJO N° 63

A	: Apagado
D	: Diurno
I	: Intermitente
E.C	: Elemento Colgando
R.C	: Reponer Cabezal
C	:Circuito

Fecha Envio:

Revisa Sr.:

Conductor Sr.:

N° Re	Sector	Calle / Av. / Peje.	Frente	Poblacion	N° Poste	Omar	Vial	A	D	I	EC	RC	C	Denunciante / Referencias
						POTENCIA								
1	BOSQUES DE MONTEMAR	ESCALERA LAS PELARGONIAS			21XX84		X	X						POSTE DE CONCRETO LADO CASAS
2	"	LAS PELARGONIAS	1060		216289		X	X						
3	"	PASEO GLORIAS NAVALES					X	X						ENTRE LAS FUCCIAS Y LAS CINERARIAS
4	COSTA BRAVA	BORGOÑO					X	X						2 POSTES ANTES DE LAS PIMPINELAS
5	"	"			709665		X	X						1 POSTE ANTES DE PIMPINELAS
6	CONCON SUR	LAS CARABELAS			249		X	X						CASI ESQ. AV CONCON REÑACA
7	CONCON SUR	VOLCAN PUYEHUE		VILLA CONCON II	684XXX		X			X				ESQ. VOLCAN ANTUCO
8	CALETA HIGUERILLAS	PASAJE D		VISTA AL MAR	661311		X			X				ESQUINA ANTUCO
9	CONCON SUR	VOLCAN OSORNO	226	VILLA CONCON II	774343		X	X						MEDIDOR QUEMADO
10	CONCON SUR	PRIMERA TRANSVERAL		LAS GAVIOTAS	702661		X			X				AFUERA COLEGIO CRISTIANO FRENTE A LOS PRIMATES

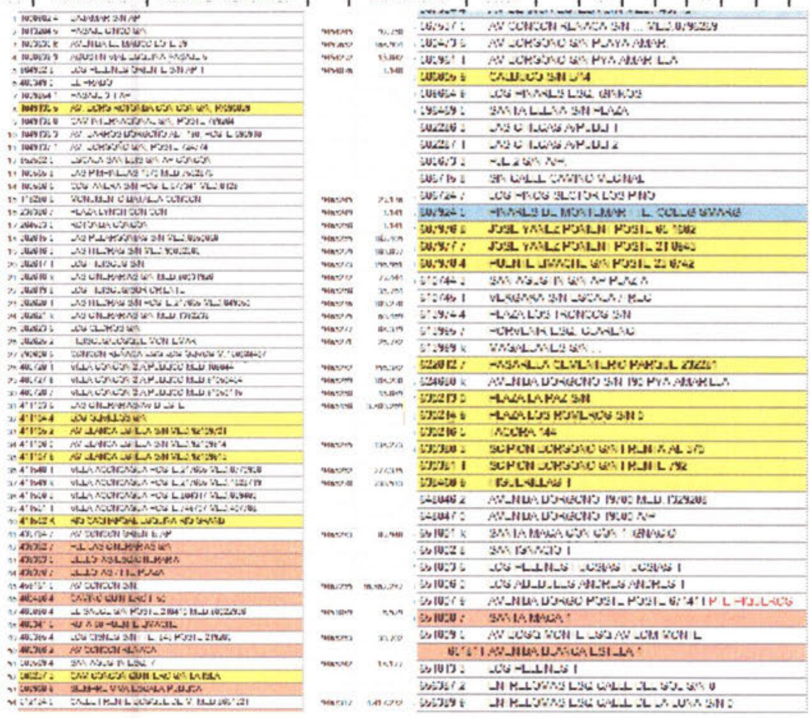

1	AV CONCON REÑACA S/N ... MED 0796259
2	AV BORGOÑO S/N PLAYA AMAR.
3	AV BORGOÑO S/N PYA AMARILLA
4	CALBUCO S/N 2/4
5	LOS PINARES ESQ. GIROS
6	SANTA ELENA S/N PLAZA
7	LAS GAVIOTAS AP. DEL 1
8	LAS GAVIOTAS AP. DEL 2
9	[illegible]
10	S/N CALLE CAMINO VECINAL
11	LOS PINOS SECTOR LOS PINO
12	PINARES DE MONTEMAR [illegible] COLEGIO [illegible]
13	JOSE YAÑEZ PONIENTE POSTE [illegible]
14	JOSE YAÑEZ PONIENTE POSTE 21 [illegible]
15	PUENTE [illegible] S/N POSTE [illegible]
16	SAN AGUSTIN S/N AP PLAZA
17	VERGARA S/N ESCALA / [illegible]
18	PLAZA LOS TRONCOS S/N
19	[illegible]
20	[illegible] S/N ...
21	PASARELA CEMENTERIO PARQUE [illegible]
22	AVENIDA BORGOÑO S/N 190 PYA AMARILLA
23	PLAZA LA PAZ S/N
24	PLAZA LOS [illegible] S/N
25	[illegible] 144
26	SOPLON BORGOÑO S/N FRENTE AL 375
27	SOPLON BORGOÑO S/N FRENTE 792
28	[illegible]
29	AVENIDA BORGOÑO 19/00 MED [illegible]
30	AVENIDA BORGOÑO 19000 AP
31	SANTA MARIA CON CON [illegible]
32	SAN IGNACIO 1
33	LOS HELENOS [illegible]
34	LOS ABEDULES ANDREAS ANDREAS 1
35	AVENIDA BORGOÑO POSTE POSTE [illegible]
36	SANTA MARIA 1
37	AV [illegible]
38	AVENIDA BLANCA ESTELA 1
39	LOS HELENOS 1
40	EN RELOVAS ESQ CALLE DEL SOL S/N 0
41	EN RELOVAS ESQ CALLE DE LA LUNA S/N 0

REPUBLICA DE CHILE
ILUSTRE MUNICIPALIDAD DE CONCÓN
DIRECCIÓN DE MEDIO AMBIENTE ASEO ORNATO Y AREAS VERDES

ORD. N°

MAT.: Respuesta a ingreso N°2647-24

ANT.: Ingreso 2647-24

CONCÓN, 20 de Agosto de 2024

A: SR. FREDDY RAMÍREZ VILLALOBOS
ALCALDE

DE: SRTA. BÁRBARA PONCE GUTIÉRREZ
DIRECTORA MEDIOAMBIENTE (S)

Junto con saludar, a través del presente, informo a usted que en respuesta del Ingreso Municipal N°3170-24, el cual se solicita a esta unidad reparar el alumbrado de la plaza la paz, que hace "semanas que se encuentra apagado".

Indicamos que fue reparado pero lamentablemente se demoró más de lo habitual, ya que, después de la lluvia, el camión intento reparar pero al estar blando el terreno, éste se hundió por lo que no pudieron reparar para prevenir un volcamiento, debieron esperar que el terreno estuviese un poco más estable, por a altura del poste no se pudo hacer con escala.

Sin otro particular, se despide atentamente;

BÁRBARA PONCE GUTIÉRREZ
DIRECTORA MEDIOAMBIENTE (S)

BPG/crv
Distribución:
1. Alcalde
2. Secretaria Municipal
3. DMAO

REPUBLICA DE CHILE
ILUSTRE MUNICIPALIDAD DE CONCÓN
DIRECCIÓN DE MEDIO AMBIENTE ASEO ORNATO Y AREAS VERDES

ORD. N°

MAT.: Respuesta a ingreso N°3170-24

ANT.: Ingreso 3170-24

CONCÓN, 20 de Agosto de 2024

A: SR. FREDDY RAMÍREZ VILLALOBOS
ALCALDE

DE: SRTA. BÁRBARA PONCE GUTIÉRREZ
DIRECTORA MEDIOAMBIENTE (S)

Junto con saludar, a través del presente, informo a usted que en respuesta del Ingreso Municipal N°3170-24, el cual se solicita a esta unidad reponer y/o reparar un poste metálico en escalera siempre Viva que se cayó con el pasado temporal, y a la vez también reponer el alumbrado público que estaba apagado.

Indicamos que la Empresa de Luminarias se acerca al lugar y el poste en cuestión, pertenece al edificio de juntó al pasaje, y no pertenece en absoluto al alumbrado público, sirve de soporte para cables de telecomunicaciones del mencionado edificio, y con respecto al alumbrado público se encontraba sin anomalías.

Sin otro particular, se despide atentamente;

BÁRBARA PONCE GUTIÉRREZ
DIRECTORA MEDIOAMBIENTE (S)

BPG/crv
Distribución:
1. Alcalde
2. Secretaria Municipal
3. DMAO

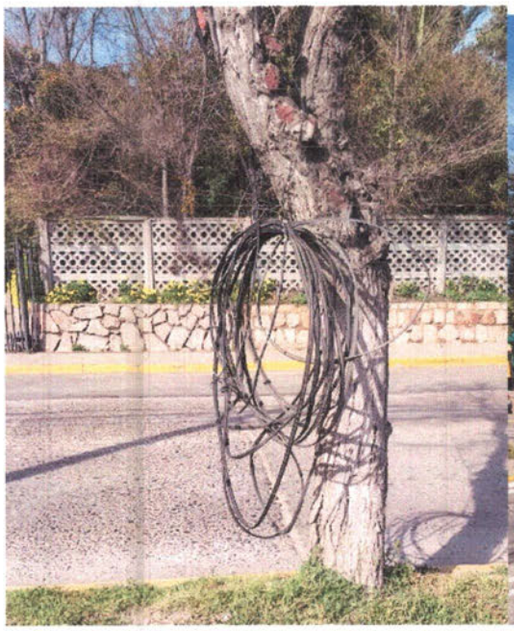

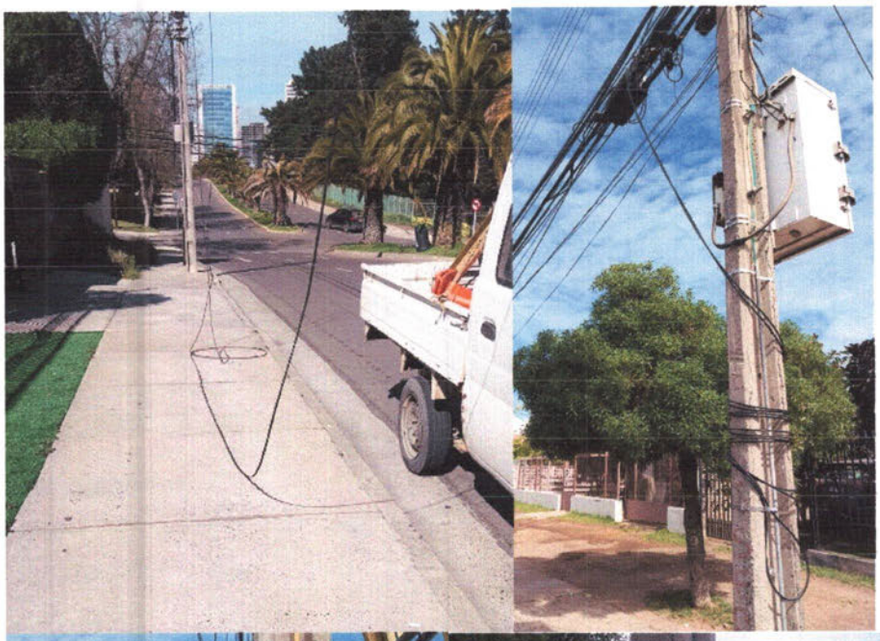

INFORME ALUMBRADO PÚBLICO

22 de agosto de 2024

En relación con la luminaria apagada en el sector las Palmeras, específicamente en la calle 13 esquina pasaje uno, quiero informarlo siguiente.

- Nuestro equipo de luminarias municipales realizo una inspección exhaustiva en el lugar y adjunto fotos como evidencia.

- Se encontró que el cable que suministra energía (fase) estaba calcinado y desconectado probablemente debido a una mala unión. Posteriormente, la combinación de viento y lluvia provocó un arco voltaico que causó la calcinación del cable, lo que a su vez provocó la desconexión.

- No se encontró indicios de manipulación de terceros ni de conexiones irregulares que hayan causado esta desconexión.

Imagen 1 desconexión Fase

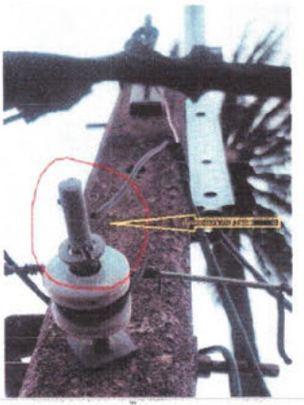

Imagen 2 desconexión Fase

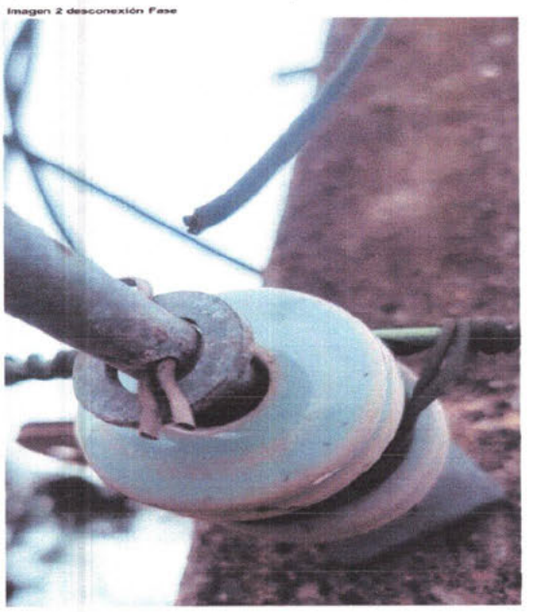

Imagen 3 sin desconexiones de terceros

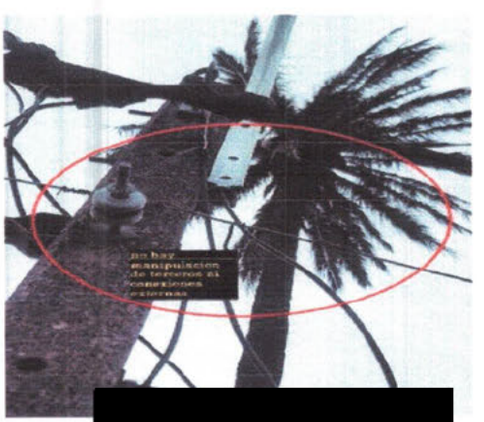

[redacted]

CRISTIAN RUIZ V

ENCARGADO DE ALUMBRADO PÚBLICO

CONCÓN

ALUMBRADO PÚBLICO CONCÓN

ORDEN DE TRABAJO Nº 84

A	: Apagado
D	: Diurno
I	: Intermitente
E.C	: Elemento Colgando
R.C	: Reponer Cabezal
C	:Circuito

Fecha Envío:

Revisa Sr.:

Conductor Sr.:

Nº Re	Sector	Calle / Av. / Peja.	Frente	Población	Nº Poste	POTENCIA Omar Vial	A	D	I	E.C	R.C	C	Denunciante / Referencias
1	CONCON VIEJO	CALLE 2			SIN NUMERO		X	X					ES CORTES
2	"	CALLE 8			220447		X	X					ESQ. STA MARGARITA
3	RURAL	FUERTE AGUAYO			222808		X	X					BALIZA 280
4	"	VILLA IND SUR			707107		X			X			FRENTE A PLAZA REITERADO
5	INDUSTRIAL	AV EL PARQUE			SIN NUMERO		X	X					AFUERA DE GOCAT 2° POSTE DESDE CALLE CANTERA REITERADO
6	CONCON VIEJO	STA LAURA			?		X	X					PRIMER POSTE DE BORGOÑO HACIA ARRIBA
7	COSTANERA	PYA AMARILLA					X	X				X	REITERADO
8	CONCON SUR	SAN FABIAN	22040		SIN NUMERO		X	X					POSTE DOBLE
9	"	VERGARA			723443		X	X					ESQUINA CONSTANZA
10	"	"			SIN NUMERO		X	X					JUSTO ESCALA FRENTE A CONSTANZA
11	LOS ROMEROS	CENTRAL			SIN NUMERO		X	X					ESQUINA ESQUINA LOS PINOS
12	"	CENTRAL	878		695668		X	X					ESQUINA LAS VISPERAS
13	CONCON VIEJO	MAGALLANES			20		X	X					PRIMER POSTE GAVIOTA ESQUINA AV CONCON REÑACA ORIENTE LADO VILLA COMERCIO
14	"	AV CONCO REÑACA					X	X				X	PEATONALES DESDE CRUZ VERDE HACIA EL PONIENTE
15		CONCON VIEJO	882				X	X					ESQ. DANIEL DEFOE
16	"	MANATIALES					X	X					FRENTE A LIMCHILE CASI ESQUINA VERGARA
17	"	MANANTIALES			41		X	X					POSTE MAIPEAR ESQUINA VERGARA

Semana del 26 al 30 de agosto de 2024:

- Se continúan con trabajos de acuerdo al cargo

[redacted]

I. MUNICIPALIDAD DE CONCÓN
DIRECCIÓN MEDIO AMBIENTE ASEO, ORNATO Y ÁREAS VERDES

BARBARA PONCE GUTIERREZ
DIRECTORA (S) DIMAO

CRISTIAN RUIZ VALENCIA
APOYO EN MANTENCION LUMINARIAS

Concón, agosto del 2024.