



REPÚBLICA DE CHILE  
ILUSTRE MUNICIPALIDAD DE CONCÓN  
DIRECCIÓN DESARROLLO COMUNITARIO

ORD. N° 721 2024.-

ANT. :

MAT. Lo que indica. 03 ABR 2024

CONCÓN,

DE: SR. PAULO CARRILLANCA ANTILEF  
DIRECTOR DESARROLLO COMUNITARIO

A: SRTA. VICTORIA VALENCIA VELIZ  
JEFA CONTABILIDAD Y PRESUPUESTO

A través del presente, luego de saludar a usted, adjunto remito Informe Mensual y Boleta de Honorario de la siguiente persona:

NOMBRE	N° BOLETA	N° DECRETO
GABRIELA DOMINGUEZ GARZA	44	1129 15/03/2024

Se deja constancia que se han recepcionado conformes los trabajos realizados y se autoriza el pago correspondiente

Sin otro particular saluda atentamente a usted,



PAULO CARRILLANCA ANTILEF  
DIRECTOR DESARROLLO COMUNITARIO

PCA/mnr  
Distribución:  
1.- Contabilidad  
2.- Dideco  
3.- RRHH

GABRIELA CATALINA DOMINGUEZ GARZA

RUT: [REDACTED]

GIRO(S): SERVICIOS DE ARQUITECTURA (DISEÑO DE EDIFICIOS, DIBUJO DE PLANOS DE CO, ARQUITECTO

[REDACTED]

BOLETA DE HONORARIOS ELECTRONICA

N ° 44

Fecha: 01 de Abril de 2024

Rut: 73.568.600- 3

Señor(es): I MUNICIPALIDAD DE CONCON

Domicilio: AVE. SANTA LAURA 567, CON CON

Por atención profesional:

PRESTADOR DE SERVICIOS SECPLAC MES MARZO	1.133.333
Total Honorarios \$:	1.133.333
13.75 % Impto. Retenido:	155.833
Total:	977.500

Fecha / Hora Emisión: 25/03/2024 09:02



21294753000444E5AA75

Res. Ex. N° 83 de 30/08/2004

Verifique este documento en [www.sii.cl](http://www.sii.cl)

El contribuyente receptor de esta boleta debe retener el porcentaje definido.

[REDACTED]

250902

Fecha / Hora Impresión: 25/03/2024 09:02

"Certifico la recepción conforme de todos los Bienes, Servicios y Honorarios descritos en el presente documento tributario, dando cumplimiento a cabalidad lo solicitado, procediendo su pago respectivo".

Fecha: 1/04/2024

Nombre, Firma y Timbre Responsable



## CERTIFICADO N° /43

La secretaria Comunal de Planificación de la Ilustre Municipalidad de Concón que subscribe, ante petición de la señorita Gabriela Domínguez Garza a cursar pago de servicios prestados certifica:

- De acuerdo con el DECRETO REGISTRADO N°1129 que ratifica el contrato en calidad de honorarios a contar del 11 de marzo del 2024 al 31 de diciembre del 2024 a Gabriela Domínguez Garza, RUT [REDACTED] los honorarios mensuales que ascienden a la suma de \$ 1.700.000 pesos impuestos incluido, para prestar el servicio de arquitecta en la Secretaria de Planificación Comunal.
- Para efectos del pago, presenta boleta de honorarios N° 44 por un monto de \$ 1.133.333 pesos impuesto incluido, de fecha 01 de abril del 2024.
- Dado que la prestación de servicios se ha recibido a conformidad según el informe de gestión adjunto, corresponde dar curso a la cancelación de la boleta de honorarios, emitiéndose el presente certificado a fin de respaldar el decreto correspondiente

  
LORETO HERRADA LANDA  
DIRECTORA SECPLAC



  
PAULO CARRILLANCA ANTILEF  
DIRECTOR DIDECO

[REDACTED]  
GABRIELA C. DOMINGUEZ GARZA  
PROFESIONAL SECPLAC





INFORME MENSUAL  
MARZO 2024

ILUSTRE MUNICIPALIDAD DE CONCÓN

NOMBRE DEL FUNCIONARIO : GABRIELA CATALINA DOMÍNGUEZ  
GARZA

DEPARTAMENTO : SECPLAC

JEFE DIRECTO : LORETO HERRADA LANDA

LABORES REALIZADAS DURANTE EL MES DE MARZO DE 2024

SEMANA 2

PROYECTO: SANAMIENTO DE LAS CONDICIONES DE URBANIZACIÓN DEL  
ÁREA RURAL ACOGIDA A LEY. 20.234

- Geo referenciación en Google Earth de zonificación según PREMVAL de la comuna de Concón.
- Análisis de factibilidad de las comunidades rurales para su regularización por ley 20.234 y sus modificaciones.
- Identificación en Google Earth de las comunidades a sanear por ley 21.477.
- Elaboración de solicitud de factibilidad de las comunidades rurales en zona agrícola por ley 21.477 ante el SERVIU.

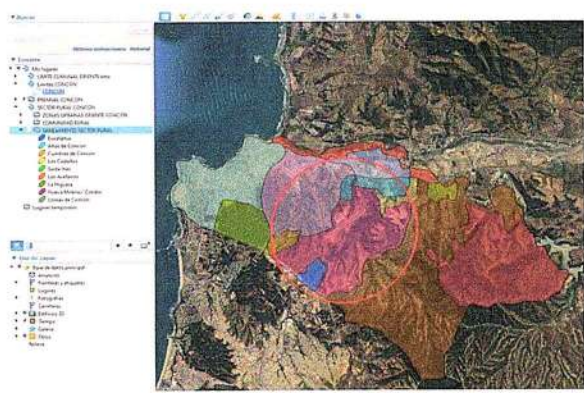
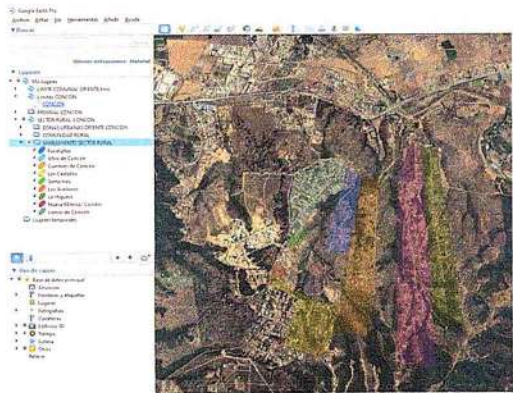

PROYECTO DE SANAMIENTO DEL SECTOR RURAL DE LAS CONDICIONES DE URBANIZACIÓN EN LOTES EXISTENTES  
PROGRAMA DE SANAMIENTO - SECPLAC 13.03.2024

TABLA DE BENEFICIARIOS POR SANAMIENTO LEY 20.234

COMUNIDAD	CANTIDAD DE SITIOS	BENEFICIARIOS APROX.
EUCALIPTUS	101	404
ALTOS DE CONCÓN	181	724
CUMBRES DE CONCÓN	216	864
LOS CASTAÑOS	67	268
SANTA INÉS	25	100
LOS AVELLANOS	39	156
LA RIQUERA	209	836
NUÉVA MILENIO/ CONDOIR	265	1060
LOMAS DE CONCÓN	39	156
TOTAL	1,142	4,568





SEMANA 3

PROYECTO: SANAMIENTO DE LAS CONDICIONES DE URBANIZACIÓN DE LA COMUNIDAD “LOS EUCALIPTUS” ACOGIDA A LA LEY. 20.234

- Reunión de asignación e información de sitios comunidad Eucaliptus y Alto de Concón. (sábado 16 de marzo del 2024).
- Elaboración de carta Gantt sobre el proceso de las comunidades del sector rural.
- Rectificación de medidas en terreno de las vialidades y revisión de categoría de la edificación.
- 



ESTADO DE AVANCE DE OBRAS DE SANAMIENTO DE LAS COMUNIDADES									
COMUNIDAD LOS EUCALIPTOS									
ITEM	DESCRIPCION	FECHA DE INICIO	FECHA DE FIN	FECHA DE INICIO	FECHA DE FIN	FECHA DE INICIO	FECHA DE FIN	FECHA DE INICIO	FECHA DE FIN
1	...	...	...	...	...	...	...	...	...
2	...	...	...	...	...	...	...	...	...
3	...	...	...	...	...	...	...	...	...
4	...	...	...	...	...	...	...	...	...
5	...	...	...	...	...	...	...	...	...
6	...	...	...	...	...	...	...	...	...
7	...	...	...	...	...	...	...	...	...
8	...	...	...	...	...	...	...	...	...
9	...	...	...	...	...	...	...	...	...
10	...	...	...	...	...	...	...	...	...

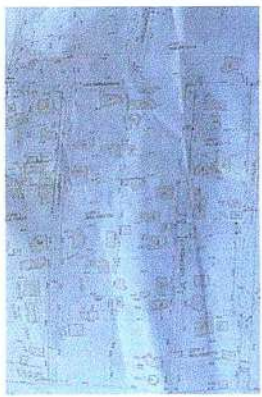

PROYECTO: SANAMIENTO DE LAS CONDICIONES DE URBANIZACIÓN DE LA COMUNIDAD "LOS EUCALIPTUS" ACOGIDA A LA LEY. 20.234

- Reunión de asignación e información de sitios comunidad Los Castaños y Cumbres (sábado 23 de marzo del 2024).
- Rectificación de documentos entregados por propietarios.
- Elaboración de listado de propietarios, run, superficie predial y constructiva, título CBR, categoría y calidad de la edificación.

ESTRE FURTARE ALIATVA BARRACAO - "OIS ESCALPITO"											
Seq.	Id	Id	Nome	Id	Id	Id	Id	Id	Id	Id	Id
1	1	1	1	1	1	1	1	1	1	1	1
2	2	2	2	2	2	2	2	2	2	2	2
3	3	3	3	3	3	3	3	3	3	3	3
4	4	4	4	4	4	4	4	4	4	4	4
5	5	5	5	5	5	5	5	5	5	5	5
6	6	6	6	6	6	6	6	6	6	6	6
7	7	7	7	7	7	7	7	7	7	7	7
8	8	8	8	8	8	8	8	8	8	8	8
9	9	9	9	9	9	9	9	9	9	9	9
10	10	10	10	10	10	10	10	10	10	10	10
11	11	11	11	11	11	11	11	11	11	11	11
12	12	12	12	12	12	12	12	12	12	12	12
13	13	13	13	13	13	13	13	13	13	13	13
14	14	14	14	14	14	14	14	14	14	14	14
15	15	15	15	15	15	15	15	15	15	15	15
16	16	16	16	16	16	16	16	16	16	16	16
17	17	17	17	17	17	17	17	17	17	17	17
18	18	18	18	18	18	18	18	18	18	18	18
19	19	19	19	19	19	19	19	19	19	19	19
20	20	20	20	20	20	20	20	20	20	20	20
21	21	21	21	21	21	21	21	21	21	21	21
22	22	22	22	22	22	22	22	22	22	22	22
23	23	23	23	23	23	23	23	23	23	23	23
24	24	24	24	24	24	24	24	24	24	24	24
25	25	25	25	25	25	25	25	25	25	25	25
26	26	26	26	26	26	26	26	26	26	26	26
27	27	27	27	27	27	27	27	27	27	27	27
28	28	28	28	28	28	28	28	28	28	28	28
29	29	29	29	29	29	29	29	29	29	29	29
30	30	30	30	30	30	30	30	30	30	30	30
31	31	31	31	31	31	31	31	31	31	31	31
32	32	32	32	32	32	32	32	32	32	32	32
33	33	33	33	33	33	33	33	33	33	33	33
34	34	34	34	34	34	34	34	34	34	34	34
35	35	35	35	35	35	35	35	35	35	35	35
36	36	36	36	36	36	36	36	36	36	36	36
37	37	37	37	37	37	37	37	37	37	37	37
38	38	38	38	38	38	38	38	38	38	38	38
39	39	39	39	39	39	39	39	39	39	39	39
40	40	40	40	40	40	40	40	40	40	40	40

[illegible][illegible]

File	Home	Insert	References	Layout	Send	Review	View	Help
File	Home	Insert	References	Layout	Send	Review	View	Help
File	Home	Insert	References	Layout	Send	Review	View	Help
File	Home	Insert	References	Layout	Send	Review	View	Help
File	Home	Insert	References	Layout	Send	Review	View	Help
File	Home	Insert	References	Layout	Send	Review	View	Help
File	Home	Insert	References	Layout	Send	Review	View	Help
File	Home	Insert	References	Layout	Send	Review	View	Help
File	Home	Insert	References	Layout	Send	Review	View	Help
File	Home	Insert	References	Layout	Send	Review	View	Help
File	Home	Insert	References	Layout	Send	Review	View	Help
File	Home	Insert	References	Layout	Send	Review	View	Help
File	Home	Insert	References	Layout	Send	Review	View	Help
File	Home	Insert	References	Layout	Send	Review	View	Help
File	Home	Insert	References	Layout	Send	Review	View	Help
File	Home	Insert	References	Layout	Send	Review	View	Help
File	Home	Insert	References	Layout	Send	Review	View	Help
File	Home	Insert	References	Layout	Send	Review	View	Help
File	Home	Insert	References	Layout	Send	Review	View	Help
File	Home	Insert	References	Layout	Send	Review	View	Help
File	Home	Insert	References	Layout	Send	Review	View	Help
File	Home	Insert	References	Layout	Send	Review	View	Help
File	Home	Insert	References	Layout	Send	Review	View	Help
File	Home	Insert	References	Layout	Send	Review	View	Help
File	Home	Insert	References	Layout	Send	Review	View	Help
File	Home	Insert	References	Layout	Send	Review	View	Help
File	Home	Insert	References	Layout	Send	Review	View	Help
File	Home	Insert	References	Layout	Send	Review	View	Help
File	Home	Insert	References	Layout	Send	Review	View	Help
File	Home	Insert	References	Layout	Send	Review	View	Help
File	Home	Insert	References	Layout	Send	Review	View	Help
File	Home	Insert	References	Layout	Send	Review	View	Help
File	Home	Insert	References	Layout	Send	Review	View	Help
File	Home	Insert	References	Layout	Send	Review	View	Help
File	Home	Insert	References	Layout	Send	Review	View	Help
File	Home	Insert	References	Layout	Send	Review	View	Help
File	Home	Insert	References	Layout	Send	Review	View	Help
File	Home	Insert	References	Layout	Send	Review	View	Help
File	Home	Insert	References	Layout	Send	Review	View	Help
File	Home	Insert	References	Layout	Send	Review	View	Help
File	Home	Insert	References	Layout	Send	Review	View	Help
File	Home	Insert	References	Layout	Send	Review	View	Help
File	Home	Insert	References	Layout	Send	Review	View	Help
File	Home	Insert	References	Layout	Send	Review	View	Help
File	Home	Insert	References	Layout	Send	Review	View	Help
File	Home	Insert	References	Layout	Send	Review	View	Help
File	Home	Insert	References	Layout	Send	Review	View	Help
File	Home	Insert	References	Layout	Send	Review	View	Help
File	Home	Insert	References	Layout	Send	Review	View	Help
File	Home	Insert	References	Layout	Send	Review	View	Help
File	Home	Insert	References	Layout	Send	Review	View	Help
File	Home	Insert	References	Layout	Send	Review	View	Help
File	Home	Insert	References	Layout	Send	Review	View	Help
File	Home	Insert	References	Layout	Send	Review	View	Help
File	Home	Insert	References	Layout	Send	Review	View	Help
File	Home	Insert	References	Layout	Send	Review	View	Help
File	Home	Insert	References	Layout	Send	Review	View	Help
File	Home	Insert	References	Layout	Send	Review	View	Help
File	Home	Insert	References	Layout	Send	Review	View	Help
File	Home	Insert	References	Layout	Send	Review	View	Help
File	Home	Insert	References	Layout	Send	Review	View	Help
File	Home	Insert	References	Layout	Send	Review	View	Help
File	Home	Insert	References	Layout	Send	Review	View	Help
File	Home	Insert	References	Layout	Send	Review	View	Help
File	Home	Insert	References	Layout	Send	Review	View	Help
File	Home	Insert	References	Layout	Send	Review	View	Help
File	Home	Insert	References	Layout	Send	Review	View	Help
File	Home	Insert	References	Layout	Send	Review	View	Help
File	Home	Insert	References	Layout	Send	Review	View	Help
File	Home	Insert	References	Layout	Send	Review	View	Help
File	Home	Insert	References	Layout	Send	Review	View	Help
File	Home	Insert	References	Layout	Send	Review	View	Help
File	Home	Insert	References	Layout	Send	Review	View	Help
File	Home	Insert	References	Layout	Send	Review	View	Help
File	Home	Insert	References	Layout	Send	Review	View	Help
File	Home	Insert	References	Layout	Send	Review	View	Help
File	Home	Insert	References	Layout	Send	Review	View	Help
File	Home	Insert	References	Layout	Send	Review	View	Help
File	Home	Insert	References	Layout	Send	Review	View	Help
File	Home	Insert	References	Layout	Send	Review	View	Help
File	Home	Insert	References	Layout	Send	Review	View	Help
File	Home	Insert	References	Layout	Send	Review	View	Help
File	Home	Insert	References	Layout	Send	Review	View	Help
File	Home	Insert	References	Layout	Send	Review	View	Help
File	Home	Insert	References	Layout	Send	Review	View	Help
File	Home	Insert	References	Layout	Send	Review	View	Help
File	Home	Insert	References	Layout	Send	Review	View	Help
File	Home	Insert	References	Layout	Send	Review	View	Help
File	Home	Insert	References	Layout	Send	Review	View	Help
File	Home	Insert	References	Layout	Send	Review	View	Help
File	Home	Insert	References	Layout	Send	Review	View	Help
File	Home	Insert	References	Layout	Send	Review	View	Help
File	Home	Insert	References	Layout	Send	Review	View	Help
File	Home	Insert	References	Layout	Send	Review	View	Help
File	Home	Insert	References	Layout	Send	Review	View	Help
File	Home	Insert	References	Layout	Send	Review	View	Help
File	Home	Insert	References	Layout	Send	Review	View	Help
File	Home	Insert	References	Layout	Send	Review	View	Help
File	Home	Insert	References	Layout	Send	Review	View	Help
File	Home	Insert	References	Layout	Send	Review	View	Help
File	Home	Insert	References	Layout	Send	Review	View	Help
File	Home	Insert	References	Layout	Send	Review	View	Help
File	Home	Insert	References	Layout	Send	Review	View	Help
File</								

GABRIELA DOMÍNGUEZ GARZA

**PAULO CARRILLANCA ANTILEF**  
★ **DIRECTOR DIDECO**

LORETO HERRADA LANDA  
SECPLAC