

CERTIFICADO N° 434/2025

La Dirección de Medio Ambiente, Aseo y Ornato que suscribe, ante petición de la Señorita Romina Andrea Allendes Villalón de cursar pago de servicios prestados certifica:

1. Por Decreto Registrado N°2099 de fecha 31 de julio 2025, se le encargó a la Señorita Romina Andrea Allendes Villalón, cumplir las funciones descritas en el párrafo 2° y 3° del contrato, con un honorario bruto mensual de \$700.573.- impuestos incluidos.
2. Para efectos de pago presenta boleta de honorarios N°29 por un monto de \$700.573.- impuestos incluidos del 01 de septiembre 2025.

Dado que la prestación de servicios se ha recibido en conformidad, según informe adjunto, corresponde dar curso a la cancelación de la boleta de honorarios, emitiéndose el presente certificado a fin de respaldar el decreto correspondiente.

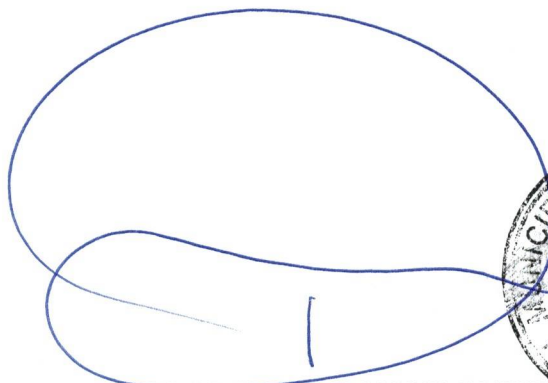

BARBARA PONCE GUTIERREZ ★
DIRECTORA (s) DIMAO

ROMINA ANDREA ALLENDES VILLALON

BOLETA DE HONORARIOS
ELECTRONICA
N ° 29

RUT. [REDACTED]

GIRO(S): OTRAS ACTIVIDADES DE SERVICIOS PERSONALES N.C.P.,
OTRAS ACTIVIDADES PERSONALES N.C.P.
[REDACTED]

Fecha: 01 de Septiembre de 2025

Señor(es): I MUNICIPALIDAD DE CONCON
Domicilio: SANTA LAURA 567, CONCON, CON CON

Rut: 73.568.600- 3

Por atención profesional:

GUARDAPARQUE, PARQUE ECOLOGICO LA ISLA , AGOSTO 2025	700.573
Total Honorarios: \$:	700.573
14.5 % Impto. Retenido:	101.583
Total:	598.990

Fecha / Hora Emisión: 26/08/2025 08:24



1657420800029EAB089A

Res. Ex. N° 83 de 30/08/2004

Verifique este documento en www.sii.cl

El contribuyente receptor de esta boleta debe retener el porcentaje definido.

11202508260827

Fecha / Hora Impresión: 26/08/2025 08:27

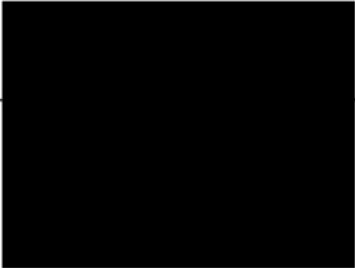

INFORME AGOSTO 2025

Labores desarrolladas por Romina Andrea Allendes Villalón, en tareas encomendadas de acuerdo con sus funciones, cabe mencionar que su contrato de trabajo contempla dos días laborales a la semana, más fines de semana y festivos.

PROGRAMA DE ATRACTIVOS TURÍSTICOS 2025 SE REALIZÓ LO SIGUIENTE:

Semana del 1 al 3 de agosto:

- Se realizan labores de guardaparques.
- El día sábado 02, parque cerrado por intensas lluvias, se realiza labores administrativas.
- El día domingo 03, día administrativo.

Verificadores trabajo realizado en terreno

Verificadores de correos electrónicos

Verificadores de atención mediante planillas de ingreso

Semana del 4 al 10 de agosto:

- El día martes 05, se realiza guiado a grupo de estudiantes de colegio Aconcagua de Concón.
- El día miércoles 06, se realizan labores de guardaparques.
- El día viernes 08, se realizan labores de guardaparques.
- El día sábado 09, se realizan labores de guardaparques.
- El día domingo 10, se realizan labores de guardaparques.

Verificadores trabajo realizado en terreno

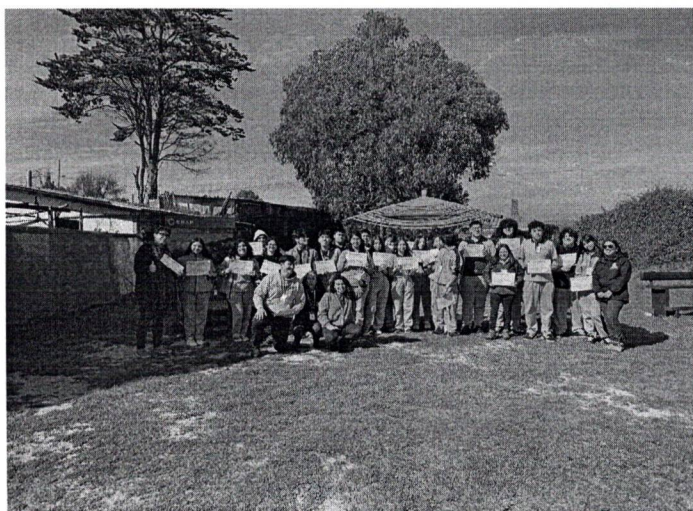





CONCEPCIÓN
MUNICIPIO

KLUSTRE MUNICIPALIDAD DE CONCEPCIÓN
DIRECCIÓN DIMAQ
PARQUE ECOLÓGICO LA ISLA

Concepción, 5 de Abril de 2025

DECLARACIÓN GRUPO DE VISITANTES

(Los datos deben ser llenados por el Tour Operador/Agencia de viajes/Profesor (a) responsable del grupo)

Hora de ingreso 11:47

NOMBRE Y APELLIDO	<u>Alonso Luna</u>
CEGULA DE IDENTIDAD	[REDACTED]
NOMBRE O RAZÓN SOCIAL	<u>Ensay</u>
TELÉFONO DE CONTACTO	[REDACTED]
CORREO	[REDACTED]

DECLARO que a los y/o las 17 integrantes del grupo de turistas/alumnos (AS) bajo mi responsabilidad, previo ingreso al Parque ecológico La isla de Concepción, se les informó y que bajo su responsabilidad, ingresarán a una zona de alto riesgo natural y que en caso de tsunami deben evacuar caminando en dirección a la rotonda de Concepción a una zona segura (Santa Margarita con calle 12).

[REDACTED]

FIRMA RESPONSABLE

[illegible]



CONCÓN
MUNICIPIO DE CONCÓN

CONTROL PÚBLICO GENERAL, PARQUE ECOLÓGICO LA ISLA

Concón, 07 de Mayo de 2023

Al firmar presento que bajo mi responsabilidad, ingresaré a una zona de alto riesgo natural y en caso de tener que evacuar caminaré en dirección a la zona segura (Santa Margarita con calle 12).
By signing, I assume that under my responsibility and knowledge I will enter to a risk zone for natural disasters and that in case of having to evacuate I must evacuate by walking in direction to the neighborhood to the safety zone (Santa Margarita con calle 12).

NOMBRE DE INGRESO	NOMBRE	NACIONALIDAD	TIPO DE ACTIVIDAD EDUCACIONAL RECREACIONAL	CORREO ELECTRÓNICO	FIRMA	Nº DE MÓVIL (A8)
[Redacted]						

CONCÓN
MUNICIPIO DE CONCÓN

CONTROL PÚBLICO GENERAL, PARQUE ECOLÓGICO LA ISLA

Concón, 07 de Mayo de 2023

Al firmar presento que bajo mi responsabilidad, ingresaré a una zona de alto riesgo natural y en caso de tener que evacuar caminaré en dirección a la zona segura (Santa Margarita con calle 12).
By signing, I assume that under my responsibility and knowledge I will enter to a risk zone for natural disasters and that in case of having to evacuate I must evacuate by walking in direction to the neighborhood to the safety zone (Santa Margarita con calle 12).

NOMBRE DE INGRESO	NOMBRE	NACIONALIDAD	TIPO DE ACTIVIDAD EDUCACIONAL RECREACIONAL	CORREO ELECTRÓNICO	FIRMA	Nº DE MÓVIL (A8)
[Redacted]						

CONCÓN
MUNICIPIO DE CONCÓN

CONTROL PÚBLICO GENERAL, PARQUE ECOLÓGICO LA ISLA

Concón, 07 de Mayo de 2023

Al firmar presento que bajo mi responsabilidad, ingresaré a una zona de alto riesgo natural y en caso de tener que evacuar caminaré en dirección a la zona segura (Santa Margarita con calle 12).
By signing, I assume that under my responsibility and knowledge I will enter to a risk zone for natural disasters and that in case of having to evacuate I must evacuate by walking in direction to the neighborhood to the safety zone (Santa Margarita con calle 12).

NOMBRE DE INGRESO	NOMBRE	NACIONALIDAD	TIPO DE ACTIVIDAD EDUCACIONAL RECREACIONAL	CORREO ELECTRÓNICO	FIRMA	Nº DE MÓVIL (A8)
[Redacted]						

Verificadores de correos electrónico

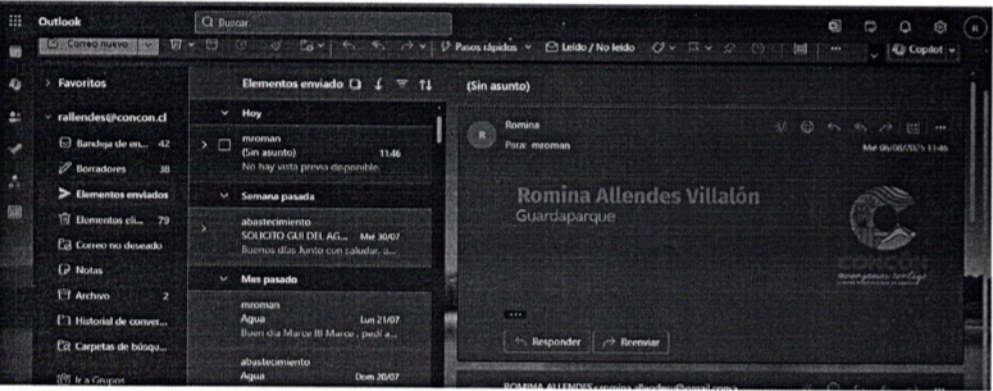

Semana del 11 al 17 de agosto:

- El día martes 12, se realiza guiado a grupo de estudiantes de Colegio Puente Colmo, actividad organizada por Enap.
- El día miércoles 13, retiro de donación de arboles en vivero Guayacanes, comuna de Til Til.
- El día viernes 15, se realizan labores de guardaparques.
- El día sábado 16, se realizan labores de guardaparques.
- El día domingo 17, se realizan labores de guardaparques.

Verificadores trabajo realizado en terreno





ILUSTRE MUNICIPALIDAD DE CONCEPCIÓN
DIRECCIÓN DIMAD
PARQUE ECOLÓGICO LA IBILA

Concepción, 11 de Agosto de 2025

DECLARACIÓN GRUPO DE VISITANTES

(Los datos deben ser llenados por el Tour Operador/Agencia de viajes/Profesor (a) responsable del grupo)

Hora de ingreso: 17:30

NOMBRE Y APELLIDO	<u>Pamirina C. Silvestre Cueva</u>
CEBULA DE IDENTIDAD	[Redacted]
NOMBRE O RAZÓN SOCIAL	<u>Lico Castrovalcázar y Turiño Gualpi</u>
TELÉFONO DE CONTACTO	[Redacted]
DIRECCIÓN	[Redacted]

DECLARO que a los días 24 integrantes del grupo de turistas/alumnos (as) bajo mi responsabilidad, previo ingreso al Parque ecológico La Ibla de Concepción se les informó y que bajo su responsabilidad, ingresarán a una zona de alto riesgo natural y que en caso de tsunami deben evacuar inmediatamente en dirección a la rotonda de Concepción a una zona segura (Santa Margarita con calle 12).

[Redacted Signature Area]

FIRMA RESPONSABLE



GOBIERNO DE CONCEPCION

CONTROL PUBLICO GENERAL, FARMACIA ECOLOGICA LA ISLA

Concepcion, 14 de Julio de 2005

Al firmar este acta que heyo mi responsabilidad, ingresare a una zona de alto riesgo cultural y en caso de tsunami debo evacuar corriendo en direccion a la retoma de Concepcion a una zona segura (Rancho Margueta sin calle 12)

In signing, I assume that under my responsibility and knowledge I will enter to a risk zone for cultural disasters and that in case of tsunami I must evacuate by walking in direction to the road to the safety zone (Rancho Margueta sin calle 12)

NOMBRE DE INGRESADO	NOMBRES	NACIONALIDAD	TIPO DE ACTIVIDAD (EDUCACIONAL, RECREACIONAL)	CONDOMINIO ELECTRONICO	FIRMA	N° DE MUESTRAS



LISTA MAESTROS DE CONCÓN

CONTROL PÚBLICO GENERAL PARQUE ECOLÓGICO LA ISLA

Concén, 10 de Agosto de 2023

A) FIRMAR SEGURO QUE SOJO MI RESPONSABILIDAD, INGRESARÉ A UNA ZONA DE ALTO RIESGO NATURAL Y EN CASO DE TERREMOTO DEBO EVACUAR CAMBIANDO EN DIRECCIÓN A LA ROTUNDA DE CONCÓN A UNA ZONA SEGURA (Santa Margarita con calle 12)

By signing, I assume that under my responsibility and knowledge I will enter to a risk zone for natural disasters and that in case of tsunami I must evacuate by walking in direction to the roundabout to the safety zone (Santa Margarita con calle 12)

HORA DE INGRESO	NOMBRE	NACIONALIDAD	TIPO DE ACTIVIDAD EDUCACIONAL / RECREACIONAL	CORREO ELECTRÓNICO	FIRMA	Nº DE MARCHA (M.S.)

LISTA MAESTROS DE CONCÓN

CONTROL PÚBLICO GENERAL PARQUE ECOLÓGICO LA ISLA

Concén, 10 de Agosto de 2023

A) FIRMAR SEGURO QUE SOJO MI RESPONSABILIDAD, INGRESARÉ A UNA ZONA DE ALTO RIESGO NATURAL Y EN CASO DE TERREMOTO DEBO EVACUAR CAMBIANDO EN DIRECCIÓN A LA ROTUNDA DE CONCÓN A UNA ZONA SEGURA (Santa Margarita con calle 12)

By signing, I assume that under my responsibility and knowledge I will enter to a risk zone for natural disasters and that in case of tsunami I must evacuate by walking in direction to the roundabout to the safety zone (Santa Margarita con calle 12)

HORA DE INGRESO	NOMBRE	NACIONALIDAD	TIPO DE ACTIVIDAD EDUCACIONAL / RECREACIONAL	CORREO ELECTRÓNICO	FIRMA	Nº DE MARCHA (M.S.)

LISTA MAESTROS DE CONCÓN

CONTROL PÚBLICO GENERAL PARQUE ECOLÓGICO LA ISLA

Concén, 15 de Agosto de 2023

A) FIRMAR SEGURO QUE SOJO MI RESPONSABILIDAD, INGRESARÉ A UNA ZONA DE ALTO RIESGO NATURAL Y EN CASO DE TERREMOTO DEBO EVACUAR CAMBIANDO EN DIRECCIÓN A LA ROTUNDA DE CONCÓN A UNA ZONA SEGURA (Santa Margarita con calle 12)

By signing, I assume that under my responsibility and knowledge I will enter to a risk zone for natural disasters and that in case of tsunami I must evacuate by walking in direction to the roundabout to the safety zone (Santa Margarita con calle 12)

HORA DE INGRESO	NOMBRE	NACIONALIDAD	TIPO DE ACTIVIDAD EDUCACIONAL / RECREACIONAL	CORREO ELECTRÓNICO	FIRMA	Nº DE MARCHA (M.S.)

LISTA MAESTROS DE CONCÓN

CONTROL PÚBLICO GENERAL PARQUE ECOLÓGICO LA ISLA

Concén, 15 de Agosto de 2023

A) FIRMAR SEGURO QUE SOJO MI RESPONSABILIDAD, INGRESARÉ A UNA ZONA DE ALTO RIESGO NATURAL Y EN CASO DE TERREMOTO DEBO EVACUAR CAMBIANDO EN DIRECCIÓN A LA ROTUNDA DE CONCÓN A UNA ZONA SEGURA (Santa Margarita con calle 12)

By signing, I assume that under my responsibility and knowledge I will enter to a risk zone for natural disasters and that in case of tsunami I must evacuate by walking in direction to the roundabout to the safety zone (Santa Margarita con calle 12)

HORA DE INGRESO	NOMBRE	NACIONALIDAD	TIPO DE ACTIVIDAD EDUCACIONAL / RECREACIONAL	CORREO ELECTRÓNICO	FIRMA	Nº DE MARCHA (M.S.)



CONCÓN
LUSTRE MUNICIPALIDAD DE CONCEPCIÓN

CONTROL PÚBLICO GENERAL PARQUE ECOLÓGICO LA ISLA

Concén, 16 de mayo de 2023

Al firmar asumo que bajo mi responsabilidad, ingresaré a una zona de alto riesgo natural y en caso de tsunami debo evacuar caminando en dirección a la retén de Concén a una zona segura (Santa Margarita con calle 12).
By signing, I assume that under my responsibility and knowledge I will enter to a risk zone for natural disasters and that in case of tsunami I must evacuate by walking in direction to the roundabout to the safety zone (Santa Margarita con calle 12).

HORA DE INGRESO	NOMBRE	NACIONALIDAD	TIPO DE ACTIVIDAD E-EDUCACIONAL	CORREO ELECTRÓNICO	FIRMA	Nº DE MÓDULO (AS)

CONCÓN
LUSTRE MUNICIPALIDAD DE CONCEPCIÓN

CONTROL PÚBLICO GENERAL PARQUE ECOLÓGICO LA ISLA

Concén, 16 de mayo de 2023

Al firmar asumo que bajo mi responsabilidad, ingresaré a una zona de alto riesgo natural y en caso de tsunami debo evacuar caminando en dirección a la retén de Concén a una zona segura (Santa Margarita con calle 12).
By signing, I assume that under my responsibility and knowledge I will enter to a risk zone for natural disasters and that in case of tsunami I must evacuate by walking in direction to the roundabout to the safety zone (Santa Margarita con calle 12).

HORA DE INGRESO	NOMBRE	NACIONALIDAD	TIPO DE ACTIVIDAD E-EDUCACIONAL	CORREO ELECTRÓNICO	FIRMA	Nº DE MÓDULO (AS)

CONCÓN
LUSTRE MUNICIPALIDAD DE CONCEPCIÓN

CONTROL PÚBLICO GENERAL PARQUE ECOLÓGICO LA ISLA

Concén, 16 de mayo de 2023

Al firmar asumo que bajo mi responsabilidad, ingresaré a una zona de alto riesgo natural y en caso de tsunami debo evacuar caminando en dirección a la retén de Concén a una zona segura (Santa Margarita con calle 12).
By signing, I assume that under my responsibility and knowledge I will enter to a risk zone for natural disasters and that in case of tsunami I must evacuate by walking in direction to the roundabout to the safety zone (Santa Margarita con calle 12).

HORA DE INGRESO	NOMBRE	NACIONALIDAD	TIPO DE ACTIVIDAD E-EDUCACIONAL	CORREO ELECTRÓNICO	FIRMA	Nº DE MÓDULO (AS)

CONCÓN
LUSTRE MUNICIPALIDAD DE CONCEPCIÓN

CONTROL PÚBLICO GENERAL PARQUE ECOLÓGICO LA ISLA

Concén, 17 de mayo de 2023

Al firmar asumo que bajo mi responsabilidad, ingresaré a una zona de alto riesgo natural y en caso de tsunami debo evacuar caminando en dirección a la retén de Concén a una zona segura (Santa Margarita con calle 12).
By signing, I assume that under my responsibility and knowledge I will enter to a risk zone for natural disasters and that in case of tsunami I must evacuate by walking in direction to the roundabout to the safety zone (Santa Margarita con calle 12).

HORA DE INGRESO	NOMBRE	NACIONALIDAD	TIPO DE ACTIVIDAD E-EDUCACIONAL	CORREO ELECTRÓNICO	FIRMA	Nº DE MÓDULO (AS)



CONCÓN
MUNICIPALIDAD DE CONCÓN

CONTROL PÚBLICO GENERAL PARQUE ECOLÓGICO LA HUA

Concón, 17 de Mayo de 2023

Al firmar asumo que bajo mi responsabilidad, ingresaré a una zona de alto riesgo natural y en caso de tsunami debo evacuar caminando en dirección a la retén de Concón a una zona segura (Barra Margueta con calle 12).

By signing, I assume that under my responsibility and knowledge I will enter to a risk zone for natural disasters and that in case of tsunami I must evacuate by walking in direction to the retén to the safety zone (Barra Margueta con calle 12).

FECHA DE INGRESO	NOMBRE	NACIONALIDAD	TIPO DE ACTIVIDAD EDUCACIONAL/RECREACIONAL	CORREO ELECTRÓNICO	FIRMA	Nº DE NACOS (A.S.)

CONCÓN
MUNICIPALIDAD DE CONCÓN

CONTROL PÚBLICO GENERAL PARQUE ECOLÓGICO LA HUA

Concón, 17 de Mayo de 2023

Al firmar asumo que bajo mi responsabilidad, ingresaré a una zona de alto riesgo natural y en caso de tsunami debo evacuar caminando en dirección a la retén de Concón a una zona segura (Barra Margueta con calle 12).

By signing, I assume that under my responsibility and knowledge I will enter to a risk zone for natural disasters and that in case of tsunami I must evacuate by walking in direction to the retén to the safety zone (Barra Margueta con calle 12).

FECHA DE INGRESO	NOMBRE	NACIONALIDAD	TIPO DE ACTIVIDAD EDUCACIONAL/RECREACIONAL	CORREO ELECTRÓNICO	FIRMA	Nº DE NACOS (A.S.)

Verificadores de correos electrónicos

Semana del 18 al 24 de agosto:

- El día martes 19, se realiza guiado a grupo de estudiantes colegio Coeducacional de Quilpué. Y guiado a grupo de estudiantes de Universidad de Valparaíso.
- El día miércoles 20, se realizan labores de guardaparques.
- El día viernes 22, se realizan labores de guardaparques.
- El día sábado 23, se realizan guiado a grupo de vecinos de la comuna de Paine.
- El día domingo 24, se realizan labores de guardaparques.

Verificadores trabajo realizado en terreno



Verificadores de atención a personas mediante planillas de ingreso

 LISTA MUNICIPALIDAD DE CONCÓN
DIRECCIÓN DINA
PARQUE ECOLÓGICO LA ISLA

Concón 19 de Agosto de 2025

DECLARACIÓN GRUPO DE VISITANTES
(Esta data debe ser llenada por el Tour Operador/Agencia de viajes/Profesor (a) responsable del grupo)

hora de ingreso 11:00

NOMBRE Y APELLIDO	Martha Illanes Arellano
CÉDULA DE IDENTIDAD	[REDACTED]
NOMBRE D RAZON SOCIAL	Colegio Católico San Jerónimo Quijote
TELÉFONO DE CONTACTO	[REDACTED]
CORREO	[REDACTED]

DECLARO que a los 32 integrantes del grupo de hacer un recorrido (solo bajo mi responsabilidad, previo ingreso al Parque ecológico La Isla de Concón, se les informó y que bajo su responsabilidad, ingresarán a una zona de alto riesgo natural y que en caso de ocurrir algún accidente caminando en dirección a la ribera de Concón a una zona segura (Calle Marginal) con calle 12).

[REDACTED]

FIRMA RESPONSABLE

ELISTRE MUNICIPALIDAD DE CONCÓN
DIRECCIÓN DINA
PARQUE ECOLÓGICO LA ISLA

Concón, 11 de Agosto, de 2025

DECLARACION GRUPO DE VISITANTES
(Los datos deben ser llenados por el Tour Operador/Agencia de viajes/Profesor (a) responsable del grupo)

Hora de ingreso: 12:30

NOMBRE Y APELLIDO	Andrés Lamm
CEDULA DE IDENTIDAD	10.696.278-2
NOMBRES O RAZON SOCIAL	Enap
TELEFONO DE CONTACTO	925 12337
COMPRO	comon.la isla@gmail.com

DECLARO que a los días 11 de Agosto del 2025, integrantes del grupo de turistas/alumnos (as) bajo mi responsabilidad, previo ingreso al Parque ecológico La Isla de Concón, se les informó y que bajo su responsabilidad, ingresarán a una zona de alto riesgo natural y que en caso de tsunami, deben evacuar, caminando en dirección a la ciudad de Concón a una zona segura (Barra Margada con calle 12).

Andrés Lamm
FIRMA RESPONSABLE

ELISTRE MUNICIPALIDAD DE CONCÓN
DIRECCIÓN DINA
PARQUE ECOLÓGICO LA ISLA

Concón, 11 de Agosto, de 2025

CONTROL VISUAL GRUPO VISITANTES PARQUE ECOLÓGICO LA ISLA

Al firmar asumo que soy la responsable, ingresar a una zona de alto riesgo natural y en caso de tsunami, deben evacuar caminando en dirección a la ciudad de Concón a una zona segura (Barra Margada con calle 12).

FECHA DE INGRESO	NOMBRES	NACIONALIDAD	TIPO DE ACTIVIDAD	COMPRO ELECTRONICO	FIRMA	Nº DE BORSA
11/08	Andrés Lamm	Chileno	E	Compro electrónico	[Firma]	1
11/08	[Nombre]	Chileno	E	Compro electrónico	[Firma]	2
11/08	[Nombre]	Chileno	E	Compro electrónico	[Firma]	3
11/08	[Nombre]	Chileno	E	Compro electrónico	[Firma]	4
11/08	[Nombre]	Chileno	E	Compro electrónico	[Firma]	5
11/08	[Nombre]	Chileno	E	Compro electrónico	[Firma]	6
11/08	[Nombre]	Chileno	E	Compro electrónico	[Firma]	7
11/08	[Nombre]	Chileno	E	Compro electrónico	[Firma]	8
11/08	[Nombre]	Chileno	E	Compro electrónico	[Firma]	9
11/08	[Nombre]	Chileno	E	Compro electrónico	[Firma]	10
11/08	[Nombre]	Chileno	E	Compro electrónico	[Firma]	11
11/08	[Nombre]	Chileno	E	Compro electrónico	[Firma]	12
11/08	[Nombre]	Chileno	E	Compro electrónico	[Firma]	13
11/08	[Nombre]	Chileno	E	Compro electrónico	[Firma]	14
11/08	[Nombre]	Chileno	E	Compro electrónico	[Firma]	15
11/08	[Nombre]	Chileno	E	Compro electrónico	[Firma]	16
11/08	[Nombre]	Chileno	E	Compro electrónico	[Firma]	17
11/08	[Nombre]	Chileno	E	Compro electrónico	[Firma]	18
11/08	[Nombre]	Chileno	E	Compro electrónico	[Firma]	19
11/08	[Nombre]	Chileno	E	Compro electrónico	[Firma]	20

ELISTRE MUNICIPALIDAD DE CONCÓN
DIRECCIÓN DINA
PARQUE ECOLÓGICO LA ISLA

Concón, 11 de Agosto, de 2025

DECLARACION GRUPO DE VISITANTES
(Los datos deben ser llenados por el Tour Operador/Agencia de viajes/Profesor (a) responsable del grupo)

Hora de ingreso:

NOMBRE Y APELLIDO	Andrés Lamm
CEDULA DE IDENTIDAD	[Redacted]
NOMBRES O RAZON SOCIAL	Enap
TELEFONO DE CONTACTO	[Redacted]
COMPRO	[Redacted]

DECLARO que a los días 11 de Agosto del 2025, integrantes del grupo de turistas/alumnos (as) bajo mi responsabilidad, previo ingreso al Parque ecológico La Isla de Concón, se les informó y que bajo su responsabilidad, ingresarán a una zona de alto riesgo natural y que en caso de tsunami, deben evacuar, caminando en dirección a la ciudad de Concón a una zona segura (Barra Margada con calle 12).

[Redacted Signature]
FIRMA RESPONSABLE



CONTROL PÚBLICO GENERAL, PARQUE ECOLÓGICO LA ISLA

Concén, 15 de Julio de 2015

Al firmar asumo que bajo mi responsabilidad, ingresaré a una zona de alto riesgo natural y en caso de tsunami debo evacuar inmediatamente en dirección a la redonda de Concén o una zona segura (Santa Margarita con calle 12).

By signing, I assume that under my responsibility and knowledge I will enter to a risk zone for natural disaster and that in case of tsunami I must evacuate by walking in direction to the roundabout to the safety zone (Santa Margarita con calle 12).

FECHA DE INGRESO	NOMBRE	NACIONALIDAD	TIPO DE ACTIVIDAD (EDUCACIONAL, RECREACIONAL)	CONFINO ELECTRÓNICO	FIRMA	Nº DE MÓVIL (M)

CONTROL PÚBLICO GENERAL, PARQUE ECOLÓGICO LA ISLA

Concén, 15 de Julio de 2015

Al firmar asumo que bajo mi responsabilidad, ingresaré a una zona de alto riesgo natural y en caso de tsunami debo evacuar inmediatamente en dirección a la redonda de Concén o una zona segura (Santa Margarita con calle 12).

By signing, I assume that under my responsibility and knowledge I will enter to a risk zone for natural disaster and that in case of tsunami I must evacuate by walking in direction to the roundabout to the safety zone (Santa Margarita con calle 12).

FECHA DE INGRESO	NOMBRE	NACIONALIDAD	TIPO DE ACTIVIDAD (EDUCACIONAL, RECREACIONAL)	CONFINO ELECTRÓNICO	FIRMA	Nº DE MÓVIL (M)

CONTROL PÚBLICO GENERAL, PARQUE ECOLÓGICO LA ISLA

Concén, 15 de Julio de 2015

Al firmar asumo que bajo mi responsabilidad, ingresaré a una zona de alto riesgo natural y en caso de tsunami debo evacuar inmediatamente en dirección a la redonda de Concén o una zona segura (Santa Margarita con calle 12).

By signing, I assume that under my responsibility and knowledge I will enter to a risk zone for natural disaster and that in case of tsunami I must evacuate by walking in direction to the roundabout to the safety zone (Santa Margarita con calle 12).

FECHA DE INGRESO	NOMBRE	NACIONALIDAD	TIPO DE ACTIVIDAD (EDUCACIONAL, RECREACIONAL)	CONFINO ELECTRÓNICO	FIRMA	Nº DE MÓVIL (M)

CONTROL PÚBLICO GENERAL, PARQUE ECOLÓGICO LA ISLA

Concén, 15 de Julio de 2015

Al firmar asumo que bajo mi responsabilidad, ingresaré a una zona de alto riesgo natural y en caso de tsunami debo evacuar inmediatamente en dirección a la redonda de Concén o una zona segura (Santa Margarita con calle 12).

By signing, I assume that under my responsibility and knowledge I will enter to a risk zone for natural disaster and that in case of tsunami I must evacuate by walking in direction to the roundabout to the safety zone (Santa Margarita con calle 12).

FECHA DE INGRESO	NOMBRE	NACIONALIDAD	TIPO DE ACTIVIDAD (EDUCACIONAL, RECREACIONAL)	CONFINO ELECTRÓNICO	FIRMA	Nº DE MÓVIL (M)

Verificadores de correos electrónicos

Semana del 25 al 31 de agosto:

- El día martes 26, se realizan labores de guardaparques.
- El día miércoles 27, se realizarán labores de guardaparques.
- El día viernes 29, se realizarán labores de guardaparques.
- El día sábado 30, se realizarán labores de guardaparques.
- El día domingo 31, se realizarán labores de guardaparques.

Verificadores de trabajo realizado en terreno

Verificadores de atención a personas mediante planillas de ingreso

Verificadores de correo electrónicos



BARBARA PONCE GUTIERREZ
DIRECTORA (s) DIMAO



ROMINA ALLENDES VILLALON
GUARDAPARQUE
PARQUE ECOLOGICO LA ISLA