

| | | | |
|--|--|---|--|
| HECTOR FABIAN LOPEZ ROMERO | | BOLETA DE HONORARIOS ELECTRONICA | |
| RUT: [REDACTED] | | N° 25 | |
| GIRO(S): OTRAS ACTIVIDADES DE SERVICIOS PERSONALES N.C.P., APOYO AGENTE DE SEGURIDAD | | | |
| Fecha: 01 de Septiembre de 2025 | | | |
| Señor(es): I MUNICIPALIDAD DE CONCON | | Rut: 73.568.600- 3 | |
| Domicilio: SANTA LAURA 567, CONCON, CON CON | | | |
| Por atención profesional: | | | |
| APOYO AGENTES DE SEGURIDAD AGOSTO 2025 | | 891.252 | |
| Total Honorarios: \$: | | 891.252 | |
| 14.5 % Impto. Retenido: | | 129.232 | |
| Total: | | 762.020 | |
| Fecha / Hora Emisión: 25/08/2025 11:12 | | | |
|  | | | |
| 2018230300025F93B3F5 | | | |
| Res. Ex. N° 83 de 30/08/2004 | | | |
| Verifique este documento en www.sii.cl | | | |
| El contribuyente receptor de esta boleta debe retener el porcentaje definido. | | | |

Fecha / Hora Impresión: 25/08/2025 11:12

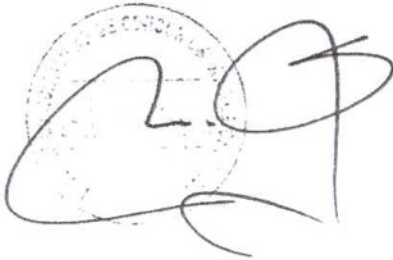

Sra.: Director Marco Solorza
Director de Seguridad Pública I.M Concón

Estimada Director junto con saludar, presento reporte de gestión del período desde el 01 al 31 de Agosto de 2025.

| Día | Actividad |
|-----|--|
| 01 | <ul style="list-style-type: none">Se recorre la totalidad de la comuna manteniendo vigilancia especial en bancos, escuelas, lugares de uso público, sector rural, comercio en general, manteniendo contacto permanente con la central cámaras, concurriendo oportunamente. –Se efectúa patrullaje preventivo nocturno a cargo del conductor Sra. Natalia Reyes manteniendo un servicio OS14 patrullaje mixto acompañado de la Cabo 1ro Alejandra Pérez Y El Cabo 2do Luis Nuñez por la comuna de Concon para brindar más seguridad a la ciudadanía. |
| 02 | <ul style="list-style-type: none">LIBRE |
| 03 | <ul style="list-style-type: none">LIBRE |
| 04 | <ul style="list-style-type: none">LIBRE |
| 05 | <ul style="list-style-type: none">LIBRE |
| 06 | <ul style="list-style-type: none">Se recorre la totalidad de la comuna manteniendo vigilancia especial en bancos, escuelas, lugares de uso público, sector rural, comercio en general, manteniendo contacto permanente con la central cámaras, concurriendo oportunamente. –Se efectúa patrullaje preventivo a cargo del conductor el Sr. Alex Aballay manteniendo un patrullaje preventivo por la comuna de concón para brindar más seguridad a la ciudadanía. |
| 07 | <ul style="list-style-type: none">Se recorre la totalidad de la comuna manteniendo vigilancia especial en bancos, escuelas, lugares de uso público, sector rural, comercio en general, manteniendo contacto permanente con la central cámaras, concurriendo oportunamente. –Se efectúa patrullaje preventivo a cargo del conductor el Sr. Sebastián Roldan manteniendo un patrullaje preventivo por la comuna de concón para brindar más seguridad a la ciudadanía. |
| 08 | <ul style="list-style-type: none">Se recorre la totalidad de la comuna manteniendo vigilancia especial en bancos, escuelas, lugares de uso público, sector |

| | |
|--|---|
| | <p>rural, comercio en general, manteniendo contacto permanente con la central cámaras, concurriendo oportunamente. –</p> <ul style="list-style-type: none"> • Se efectúa patrullaje preventivo a cargo del conductor el Sra. Natalia Reyes manteniendo un patrullaje preventivo por la comuna de concón para brindar más seguridad a la ciudadanía. |
|--|---|

| | |
|----|--|
| 09 | <ul style="list-style-type: none"> • Se recorre la totalidad de la comuna manteniendo vigilancia especial en bancos, escuelas, lugares de uso público, sector rural, comercio en general, manteniendo contacto permanente con la central cámaras, concurriendo oportunamente. – • Se efectúa patrullaje preventivo a cargo del conductor el Sr. Enrique Villalobos manteniendo un patrullaje preventivo por la comuna de Concon para brindar más seguridad a la ciudadanía. |
| 10 | • LIBRE |
| 11 | • LIBRE |
| 12 | • LIBRE |
| 13 | • LIBRE |

| | |
|----|--|
| 14 | <ul style="list-style-type: none"> • Se recorre la totalidad de la comuna manteniendo vigilancia especial en bancos, escuelas, lugares de uso público, sector rural, comercio en general, manteniendo contacto permanente con la central cámaras, concurriendo oportunamente. – • Se efectúa patrullaje preventivo a cargo del conductor el Sr. Alex Aballay manteniendo un patrullaje preventivo por la comuna de Concon para brindar más seguridad a la ciudadanía. |
|----|--|

| | |
|----|--|
| 15 | • PERMISO ADMINISTRATIVO |
| 16 | <ul style="list-style-type: none"> • Se recorre la totalidad de la comuna manteniendo vigilancia especial en bancos, escuelas, lugares de uso público, sector rural, comercio en general, manteniendo contacto permanente con la central cámaras, concurriendo oportunamente. – <p>Se efectúa patrullaje preventivo nocturno a cargo del conductor el efectúa Morales acompañado de la patrullera Nicole Figueroa manteniendo un patrullaje preventivo por la comuna de Concon para brindar más seguridad a la ciudadanía.</p> |
| 17 | <ul style="list-style-type: none"> • Se recorre la totalidad de la comuna manteniendo vigilancia especial en bancos, escuelas, lugares de uso público, sector rural, comercio en general, manteniendo contacto permanente con la central cámaras, concurriendo oportunamente. – <p>Se efectúa patrullaje preventivo nocturno a cargo del</p> |

| | |
|--------------------|---|
| | conductor el Sr. Rodrigo Pacheco acompañado de la patrullera Nicole Figueroa manteniendo un patrullaje preventivo por la comuna de Concon para brindar más seguridad a la ciudadanía. |
| 18 | • LIBRE |
| 19 | LIBRE |
| 20 | LIBRE |
| 21 | • LIBRE |
| 22 | <ul style="list-style-type: none"> Se recorre la totalidad de la comuna manteniendo vigilancia especial en bancos, escuelas, lugares de uso público, sector rural, comercio en general, manteniendo contacto permanente con la central cámaras, concurriendo oportunamente. – Se efectúa patrullaje preventivo a cargo del conductor el Sr. Rodrigo Pacheco manteniendo un patrullaje preventivo por la comuna de Concon para brindar más seguridad a la ciudadanía. |
| 23 | <ul style="list-style-type: none"> Se recorre la totalidad de la comuna manteniendo vigilancia especial en bancos, escuelas, lugares de uso público, sector rural, comercio en general, manteniendo contacto permanente con la central cámaras, concurriendo oportunamente. – Se efectúa patrullaje preventivo a cargo del conductor el Sr. Sebastián Roldan manteniendo un patrullaje preventivo por la comuna de Concon para brindar más seguridad a la ciudadanía. |
| 24 | <ul style="list-style-type: none"> Se recorre la totalidad de la comuna manteniendo vigilancia especial en bancos, escuelas, lugares de uso público, sector rural, comercio en general, manteniendo contacto permanente con la central cámaras, concurriendo oportunamente. – Se efectúa patrullaje preventivo a cargo del conductor el Sr. Alex Aballay manteniendo un patrullaje preventivo por la comuna de Concon para brindar más seguridad a la ciudadanía. |
| 25 | <ul style="list-style-type: none"> Se recorre la totalidad de la comuna manteniendo vigilancia especial en bancos, escuelas, lugares de uso público, sector rural, comercio en general, manteniendo contacto permanente con la central cámaras, concurriendo oportunamente. – |
| PROYECCION LABORAL | |
| 26 | <ul style="list-style-type: none"> Se recorre la totalidad de la comuna manteniendo vigilancia especial en bancos, escuelas, lugares de uso público, sector rural, comercio en general, manteniendo contacto permanente con la central cámaras, concurriendo oportunamente. – |
| PROYECCION LABORAL | |

| | |
|--------------------|--|
| 27 | <ul style="list-style-type: none"> Se recorre la totalidad de la comuna manteniendo vigilancia especial en bancos, escuelas, lugares de uso público, sector rural, comercio en general, manteniendo contacto permanente con la central cámaras, concurriendo oportunamente. – |
| 28 | <ul style="list-style-type: none"> Se recorre la totalidad de la comuna manteniendo vigilancia especial en bancos, escuelas, lugares de uso público, sector rural, comercio en general, manteniendo contacto permanente con la central cámaras, concurriendo oportunamente. – |
| PROYECCION LABORAL | |
| 29 | <ul style="list-style-type: none"> Se recorre la totalidad de la comuna manteniendo vigilancia especial en bancos, escuelas, lugares de uso público, sector rural, comercio en general, manteniendo contacto permanente con la central cámaras, concurriendo oportunamente. – |
| PROYECCION LABORAL | |
| 30 | <ul style="list-style-type: none"> Se recorre la totalidad de la comuna manteniendo vigilancia especial en bancos, escuelas, lugares de uso público, sector rural, comercio en general, manteniendo contacto permanente con la central cámaras, concurriendo oportunamente. – |
| PROYECCION LABORAL | |
| 31 | <ul style="list-style-type: none"> Se recorre la totalidad de la comuna manteniendo vigilancia especial en bancos, escuelas, lugares de uso público, sector rural, comercio en general, manteniendo contacto permanente con la central cámaras, concurriendo oportunamente. – |
| PROYECCION LABORAL | |

VERIFICADORES

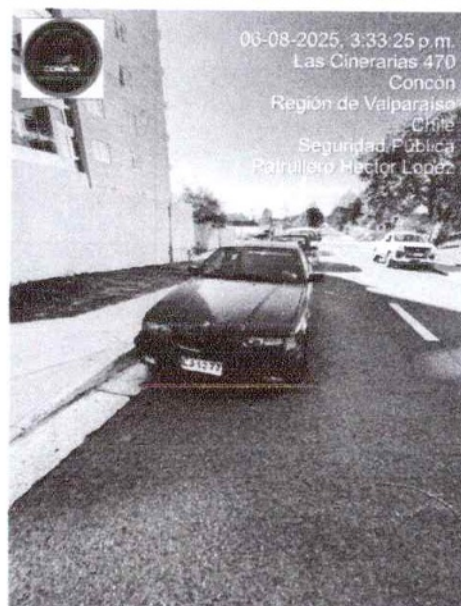
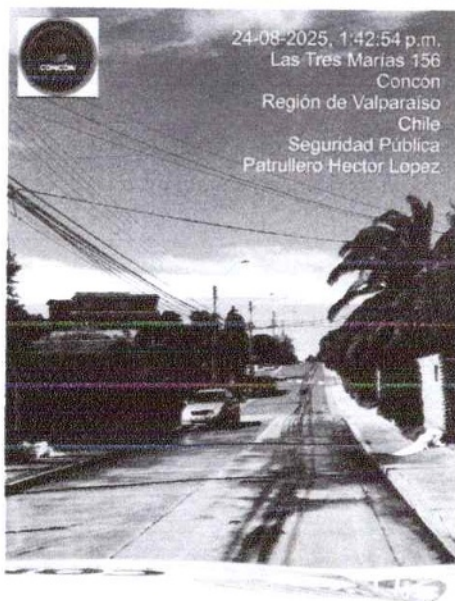
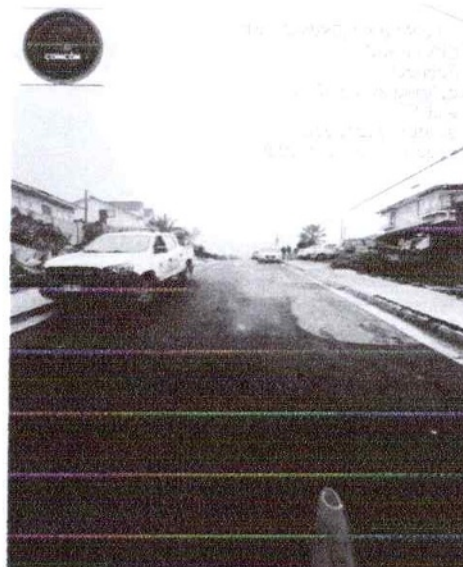
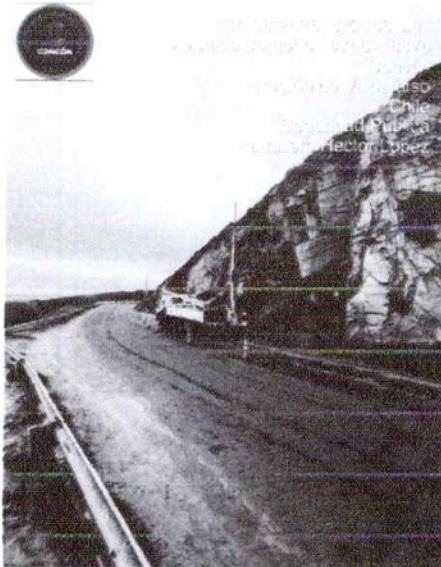

Le saluda cordialmente, Concón, Agosto de 2025.-



HECTOR LOPEZ ROMERO
Apoyo Agente de Seguridad
Seguridad Pública Concón

MARCO SOLORZA MORENO
Director de
Seguridad Pública Concón

| | |
|-----------------|---------------------------|
| Compañía: | I MUNICIPALIDAD DE CONCON |
| RUT Compañía: | 73.568.600-3 |
| Trabajador: | HECTOR LOPEZ |
| RUT Trabajador: | |
| Departamento: | HONORARIOS |
| Periodo inicio: | 01/07/2025 |
| Periodo término | 31/07/2025 |

| Date | Time | Location | Weather | Temperature | Remarks |
|------|-------|-----------|---------|-------------|--------------------------------|
| 1901 | 10:00 | St. Louis | Clear | 65 | Left St. Louis for New Orleans |
| 1901 | 11:00 | St. Louis | Clear | 65 | Arrived New Orleans |
| 1901 | 12:00 | St. Louis | Clear | 65 | Left New Orleans for St. Louis |
| 1901 | 13:00 | St. Louis | Clear | 65 | Arrived St. Louis |
| 1901 | 14:00 | St. Louis | Clear | 65 | Left St. Louis for New Orleans |
| 1901 | 15:00 | St. Louis | Clear | 65 | Arrived New Orleans |
| 1901 | 16:00 | St. Louis | Clear | 65 | Left New Orleans for St. Louis |
| 1901 | 17:00 | St. Louis | Clear | 65 | Arrived St. Louis |
| 1901 | 18:00 | St. Louis | Clear | 65 | Left St. Louis for New Orleans |
| 1901 | 19:00 | St. Louis | Clear | 65 | Arrived New Orleans |
| 1901 | 20:00 | St. Louis | Clear | 65 | Left New Orleans for St. Louis |
| 1901 | 21:00 | St. Louis | Clear | 65 | Arrived St. Louis |
| 1901 | 22:00 | St. Louis | Clear | 65 | Left St. Louis for New Orleans |
| 1901 | 23:00 | St. Louis | Clear | 65 | Arrived New Orleans |
| 1901 | 24:00 | St. Louis | Clear | 65 | Left New Orleans for St. Louis |
| 1901 | 25:00 | St. Louis | Clear | 65 | Arrived St. Louis |
| 1901 | 26:00 | St. Louis | Clear | 65 | Left St. Louis for New Orleans |
| 1901 | 27:00 | St. Louis | Clear | 65 | Arrived New Orleans |
| 1901 | 28:00 | St. Louis | Clear | 65 | Left New Orleans for St. Louis |
| 1901 | 29:00 | St. Louis | Clear | 65 | Arrived St. Louis |
| 1901 | 30:00 | St. Louis | Clear | 65 | Left St. Louis for New Orleans |
| 1901 | 31:00 | St. Louis | Clear | 65 | Arrived New Orleans |
| 1901 | 32:00 | St. Louis | Clear | 65 | |