

CERTIFICADO N° 666 / 2025

La Dirección de Medio Ambiente, Aseo y Ornato que suscribe, ante petición del señor José Miguel Correa Olmos de cursar pago de servicios prestados certifica:

1. Por Decreto Registrado N.º 2756 de fecha 22 de octubre 2025, se le encargó al señor José Miguel Correa Olmos, cumplir las funciones descritas en el párrafo 2º y 3º del contrato, con un honorario bruto mensual de \$1.377.797.- impuestos incluidos.
2. Para efectos de pago presenta boleta de honorarios N.º 95 por un monto de \$1.377.797.- impuestos incluidos del 16 de diciembre 2025.

Dado que la prestación de servicios se ha recibido en conformidad, según informe adjunto, corresponde dar curso a la cancelación de la boleta de honorarios, emitiéndose el presente certificado a fin de respaldar el decreto correspondiente.

Bárbara Belén Ponce G.

Directora Dimao



CONCÓN, diciembre 17, 2025
BPG/JCO/jco



JOSE MIGUEL GONZALO CORREA OLMOS

**BOLETA DE HONORARIOS
ELECTRONICA**

N ° 95

RUT: [REDACTED]

GIRO(S): OTRAS ACTIVIDADES DE SERVICIOS PERSONALES N.C.P.,
[REDACTED]

Fecha: 16 de Diciembre de 2025

Señor(es): I MUNICIPALIDAD DE CONCON

Rut: 73.568.600- 3

Domicilio: AVENIDA SANTA LAURA 567 , CON CON

Por atención profesional:

APOYO OPERACIONES DIMAO DICIEMBRE 2025	1.377.797
Total Honorarios: \$:	1.377.797
14.5 % Impto. Retenido:	199.781
Total:	1.178.016

Fecha / Hora Emisión: 15/12/2025 18:07



0723357500095BF82E62

Res. Ex. N° 83 de 30/08/2004

Verifique este documento en www.sii.cl

El contribuyente receptor de esta boleta debe retener el porcentaje definido.

11202512151807

Fecha / Hora Impresión: 15/12/2025 18:07

INFORME DICIEMBRE 2025

Labores desarrolladas por José Miguel Correa Olmos, en tareas encomendadas de acuerdo con sus funciones, cabe mencionar que su contrato de trabajo contempla cinco días laborales a la semana por 30 horas.

Labores de Apoyo Operaciones diciembre 2025:

Semana del 01 de diciembre al 05 de diciembre

1.- Gestión de cobro y ejecución de retiros domiciliarios.

2.- Inspección Generador Gesan, activación de alarma, gestionar solicitud de mantención preventiva.

Se normaliza funcionamiento y se verifica horas de trabajo:

- 23/04/2025 1.414 horas
- 08/09/2025 1.485 horas
- 02/12/2025 1.579 horas

3.- Cambio bomba Planta Elevadora de Aguas servidas Oficinas Modulares Dimao-, funciona normalmente se conectó la bomba N° 2.

4.- Certificación factura N° 207 Chile Rastrea GPS 30 vehículos municipales, estado de pago N° 13/48

5.- Análisis de comportamiento de vehículos Municipales mediante plataforma GPS Chile Rastrea.

6.- Reunión con supervisora de Total Transport S.A por sus días de vacaciones , el rol de supervisión lo asumirá el conductor Sr. John Aliaga .

7.- Elaboración de Plan de Mantención : Control de agua con equipo Municipal para controlar parámetros :

Los medidores portátiles multiparámetros tienen la capacidad de medir múltiples parámetros, incluyendo pH, ORP, oxígeno disuelto, conductividad, turbidez, temperatura.

El equipo será operado por el funcionario de Dimao señor Martín Ponce .

8.- Se programa control de calidad de agua a todos los camiones aljibes el día Lunes 15 de diciembre a las 8:00 hrs.

9.- Se efectúa control de consumos y rendimientos de combustible a vehículos municipales, trabajando con información de recorridos entregados por plataforma Chile rastrea GPS y archivo Copec.

10.- **Plan de Trabajo CEAL-SM**, de acuerdo a indicadores entregados por cuestionario, se requiere en Dimao jornadas de capacitación en temas técnicos y de trabajo en equipo para lograr mejorar las dimensiones con brechas, para ello se concluye se requieren espacios adecuados como sala de capacitación, se cotiza Container de 40 pies acondicionado, se presenta a Dirección para proyectar inversión 2026.

Verificadores de correos electrónicos

Factura N°207 Chile Rastrea GPS

 Resumir



administracion@chilerastrea.cl



Para:  johan Segura;  Jose Corre

Lun 01/12/2025 18:27



Factura N° 207 Concon 13de...

226 KB



Estimados,

Junto con saludar, adjunto factura N°207.

Periodo de cobro: Noviembre 2025 desde 01/11/2025 hasta 30/11/2025

Estado pago: N°13 de 48.

DATOS DE TRANSFERENCIA: COMERCIAL CHILE RASTREA LIMITADA

RUT: 77.555.606-4

CUENTA VISTA, BANCO ESTADO N°: 90271113187

Saludos cordiales

--

Juan Carlos Ortiz

Inge. Comercial

Administración y Finanzas

Comercial Chile Rastrea

Envía Programa Mantenimiento Camiones Aljibes

 Resumir



Martin Ponce



Para:  Jose Corre

Mié 03/12/2025 9:24

Don Jose, el listado de parámetros que puedo medir son los siguientes:

1. Temp. [°C] – Temperatura
2. pH
3. mV [pH] – Milivoltios del electrodo de pH

La señal eléctrica en milivoltios que genera el sensor de pH.
Ayuda a diagnosticar el estado del electrodo.

4. ORP [mV] – Potencial de Oxidación-Reducción

Mide la capacidad del agua para **oxidar o reducir** sustancias (en milivoltios).

5. EC [µS/cm] – Conductividad eléctrica

Conductividad del agua en **microSiemens por centímetro**.
Relacionada con la cantidad de sales disueltas.

Martín Ponce Miranda
Profesional DIMAO
Área Medioambiental



CONCÓN
avanzamos contigo
Unidad de Manejo de Emergencias de Concepción

Registro Fotográfico



Análisis de utilización de camión Foton SPXG-81 para traslado Batea 20 m3.

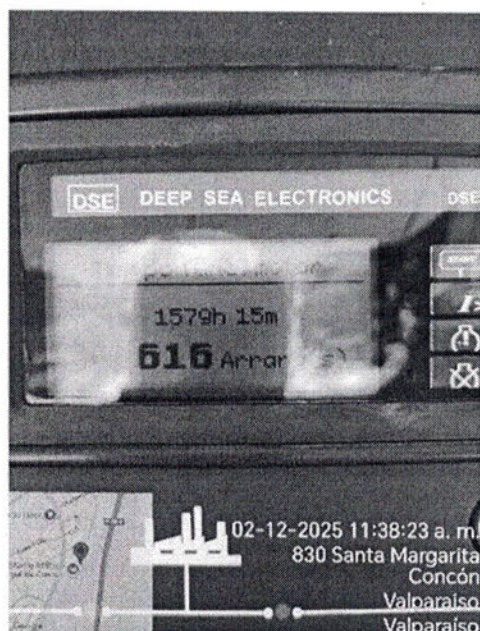

Inspección Generador Gesan por alarma parada emergencia activada
Tiempo de uso, mantención preventiva.



Semana del 09 de diciembre al 12 de diciembre.

1. Actualización de Hojas de ruta vehículos de Total Transport.
2. Cambio de bomba Planta elevadora oficinas modulares, funcionando Bomba N° 1.
- 3.-Monitoreo GPS de Total Transport. Plataforma Wyalon
- 4.-Monitoreo vehículos Municipales GPS Chile Rastrea.
- 5.- Se envía correo solicitud de cotización a empresa Pravaz Remolques por proyecto Batea 20 m3 para ser usada con Camión Municipal .
- 6.- Revisión de horas extraordinarias Total transport S.A.
- 7.- Elaboración de Informe mes de Noviembre Total Transport S.A.
- 8.- Gestión vía correo controldimao@concon.cl de retiros de ramas y escombros solicitados por vecinos de la comuna.
 - Inspección en terreno de retiros
 - Valorización de retiros
 - Coordinación con Operaciones para efectuar retiros cancelados.
- 9.- Preparación respuesta confirmación Programa CEAL-SM Srta. Karime Abdo.
- 10.- Visita inspectiva Condominio Los Maderos , Los Abedules 2045, Normativa Medio ambiental manejo de jardines.



CONCÓN
avanzamos contigo
CULTURA INNOVACIONES EN LOGÍSTICA

Verificadores trabajo realizado en terreno

SEMIREMOLQUE BATEA 20m³ | 3 EJES Y 2+1 EJES

PARA CAMIÓN 4X2 O 6X2

PARA TRANSPORTE DE ARENA Y RÍPIDO

CONSTRUCCIÓN

Fabricado en acero hardox 450. Caja de carga batea con geometría rectangular y esquinas poligonales. Puerta trasera volquete. Chasis con vigas en forma de "I" y travesaños en perfil "U" interconectando los largueros.

SISTEMA HIDRÁULICO

Completo sistema hidráulico de alta presión con pistón frontal.

SUSPENSIÓN

Suspensión de tipo mecánica o neumática con 3 ejes tubulares. Resortes semielípticos o bolas. Suspensión/levantador neumático en el primer eje.

SISTEMA DE FRENOS

Freno con sistema antibloqueo (ABS), sistema "S-CAM" de aire comprimido. Con circuitos de servicio, emergencia y freno de estacionamiento. Depósito de aire auxiliar. Válvula de emergencia. Válvula de enganche rápido o conexiones tipo "mano aire automático". Panel de control.

ACCESORIOS Opcionales

- ▶ Escaleras de acceso;
- ▶ Patas de apoyo mecánicas con 2 velocidades;
- ▶ Soporte para dos ruedas de repuesto;
- ▶ 13 ruedas 8,25 x 22,5;
- ▶ Guardabarros con faldones exclusivos;
- ▶ Iluminación LED;
- ▶ Frenos de trinqueta manual;
- ▶ Caja de herramientas;
- ▶ Frenos ABS;
- ▶ Estanque para agua;
- ▶ Protección lateral de aluminio;
- ▶ Focos led Bivoltaje.

ACCESORIOS Opcionales

- ▶ Puerta trasera tipo portón;
- ▶ Kit hidráulico;
- ▶ Cierre puerta neumática;
- ▶ Control remoto para kit hidráulico;
- ▶ Toma de fuerza;
- ▶ Eje direccional con manguito;
- ▶ Sistema EBS;
- ▶ Soporte para simbología (sin simbología);
- ▶ Porta conos (sin conos);
- ▶ Sistema de cubierta semiautomática o automática;
- ▶ Soporte para extintor de incendios (sin extintores);
- ▶ Arcos para lona (con lona);
- ▶ Porta calzo (sin calzo);
- ▶ Extintores, conos, pala, azada y calzo;
- ▶ Pintura/adhesivos personalizados;
- ▶ Suspensión neumática;
- ▶ Levantador de eje adicional;
- ▶ Caja de cocina;
- ▶ Ruedas de aluminio;
- ▶ Revestimiento interno;
- ▶ Perno rey de 3 1/4";
- ▶ Kit mineral;
- ▶ Bocas de descarga.

Batch-remolque Batea 20m ³	Largo interior	Ancho total	Peso
20m ³	7,80m	3,00m	3,10kg

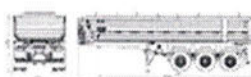

Batch-remolque Batea 20m ³	Largo interior	Ancho total	Peso
20m ³	7,80m	3,00m	3,10kg



Verificadores correos electrónicos

Contacto Web Pravaz

 Resumir



Jose Corre



Para: contacto@pravaz.cl

Mar 09/12/2025 10:50

CC: @ dimao



FICHA TÉCNICA BATEA 20 M...

7 MB

Estimados señores
Pravaz Semirremolques

Junto con saludar, le solicito nos envíen cotización por el suministro de una Batea de 20 m3 según Ficha técnica detallada en vuestra página web, adjunta.

Datos:

I. Municipalidad de Concón

RUT : 73.568.600-3

Dirección : Avenida Santa Laura #567

Giro: Actividades de la Administración Pública

Quedo atento a vuestros comentarios

José M. Correa Olmos

Ingeniero Apoyo Operaciones





CONCÓN
avanzamos contigo
SISTEMA DE INICIACIÓN DE EDIFICIOS

JC

Jose Corre

Para: y 1 más

Mié 10/12/2025 11:08

CC: @ dimao; @ bponce

Estimado señor
Manuel José Campos
Containerland Ltda.

Junto con saludar, le agradezco envío de vuestra cotización por requerimiento de container para actividades de capacitación, en cuanto tenga mayor información respecto al avance de éste proyecto lo contactaré.

Atentamente

José M. Correa Olmos
Ingeniero Apoyo Operaciones

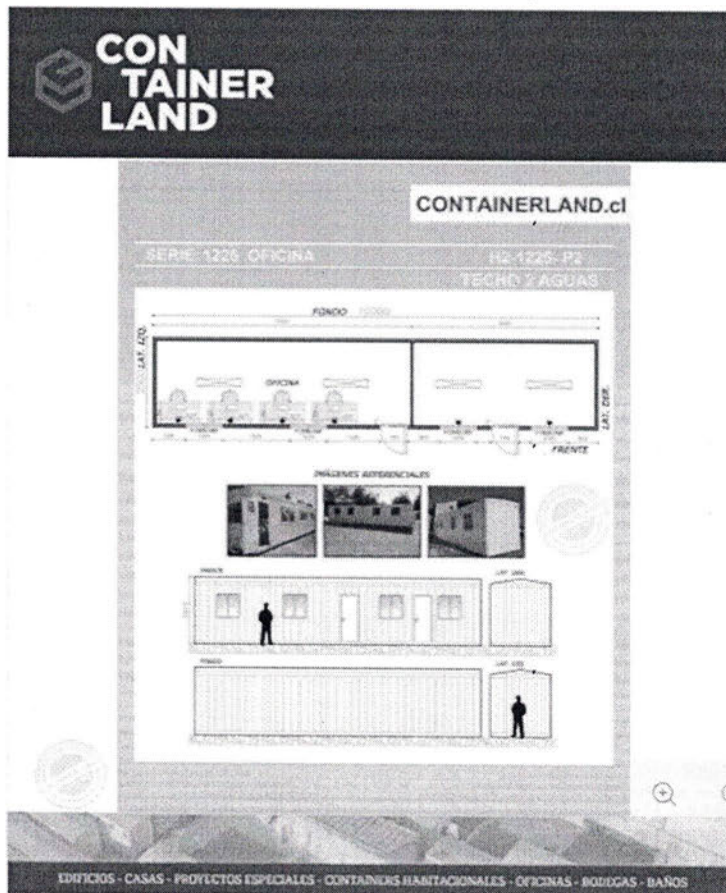



CONCÓN
avanzamos contigo
GOBIERNO MUNICIPAL DE CONCÓN

Solicita autorizar trabajo extraordinario

 Resumir



Jose Corre



Para:  hvasquez

Vie 12/12/2025 13:38

CC:  bponce;  msolorza

Estimada

Helena Vásquez Miranda

Dirección de Seguridad Pública

I. Municipalidad de Concón

Junto con saludar, le informo que se autoriza el servicio solicitado, se deja constancia en libro de obras del contrato.

Atentamente

José M. Correa Olmos
Ingeniero Apoyo Operaciones



Semana desde el 15 de diciembre al 19 de noviembre 2025:

- Cambio semanal de Bomba Planta Elevadora de aguas servidas oficinas modulares Dimao y Seguridad Pública, en funcionamiento Bba N° 1.
- Toma de muestras agua Camiones aljibes Municipales para control interno.
- Se efectua el día Lunes 15/12/2025, se programa efectuar una segunda toma de muestras el día Miercoles 17/12/2025
- Revisión Horas extraordinarias Noviembre Total Transport.
- Revisión Plataforma GPS Wialon para vehículos Total Transport:
- Gestión de retiros de ramas y escombros, actualización de hoja de control y distribución interna Dimao.
- Elaboración de Informe mes de Noviembre Total Transport S.A.
- Revisión Estado de pago mes de noviembre Total Transport S.A. según Orden de compra N° 2597-26-SE24.

Verificadores trabajo realizado en terreno

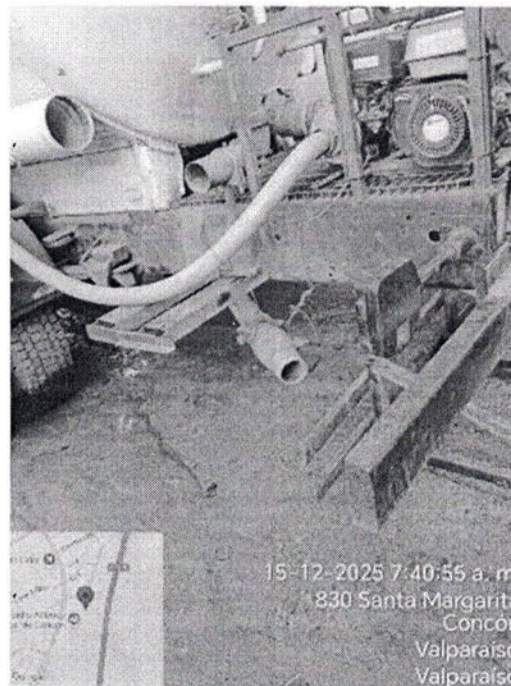

Toma de muestras agua de Tk de camiones Aljibes 15/12/2025

Control Plataforma GPS Wyalon contrato Total Transport 16/12/2025.

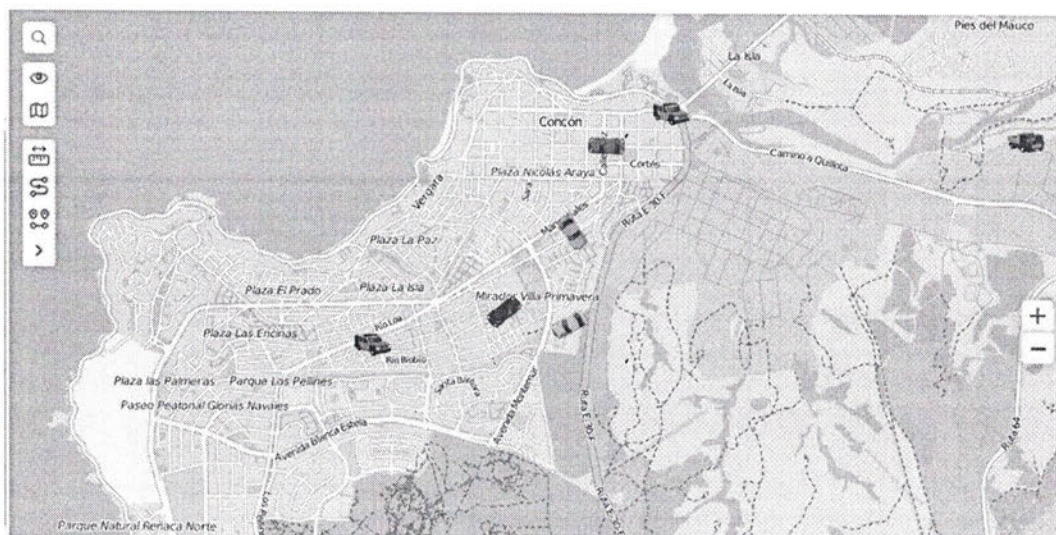



CONCON
avanzamos contigo
Nuestro compromiso es contigo



Tipo de Reporte: Rutas

16-12-2025 08:00:00 - 17-12-2025 12:00:00 (UTC -4 +1)

Dispositivo: RTHX-97

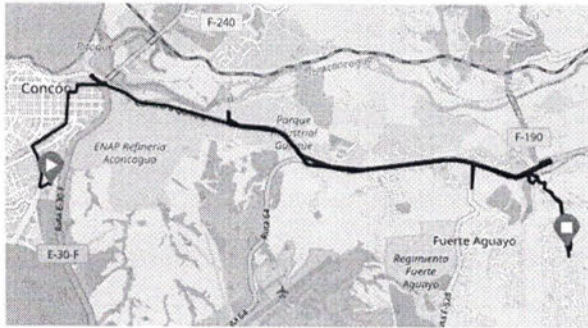

Inicio Ruta:	16-12-2025 08:02:00	Horas del motor:	1h 17min 45s
Ruta final:	16-12-2025 12:13:00	Trabajo del motor:	1h 15min 53s
		Ralentí del motor:	1min 22s
		Odómetro:	39557.55
Longitud de ruta:	38.55 Km		
Duración de movimiento:	1h 18min 37s		
Duración de estacionado:	2h 51min 45s		
Velocidad Máxima:	72 kph		
Velocidad media:	26 kph		
Recuento de exceso de velocidad:	0		
Dejar de contar:	10		

Reporte Camion Aljibe RTHX-97 día 16/12/2025 AM.

Tipo de Reporte: Rutas

16-12-2025 08:00:00 - 17-12-2025 12:00:00 (UTC -4 +1)

Dispositivo: RTHX-98

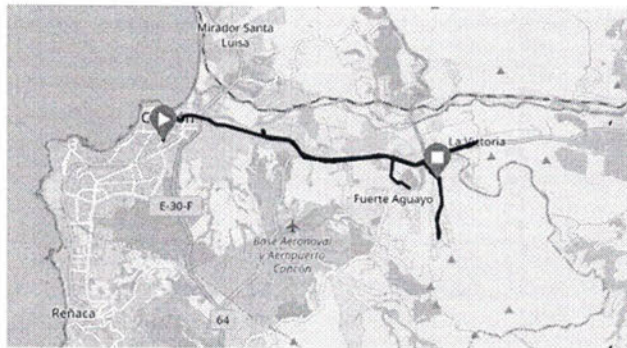

Inicio Ruta:	16-12-2025 08:00:17	Horas del motor:	1h 44min 40s
Ruta final:	16-12-2025 12:13:51	Trabajo del motor:	1h 44min 40s
		Ralentí del motor:	0s
		Odómetro:	27925.22
Longitud de ruta:	44.22 Km		
Duración de movimiento:	1h 50min 17s		
Duración de estacionado:	2h 22min 39s		
Velocidad Máxima:	74 kph		
Velocidad media:	24 kph		
Recuento de exceso de velocidad:	0		
Dejar de contar:	13		

Reporte Camión Aljibe RTHX-98 día 16/12/2025 AM.



CONCÓN
avanzamos contigo
COMUNIDAD MARGARITA DE VALPARAÍSO



Toma de muestras de agua Camiónes Aljibes RTHX-97 y RTHX-98

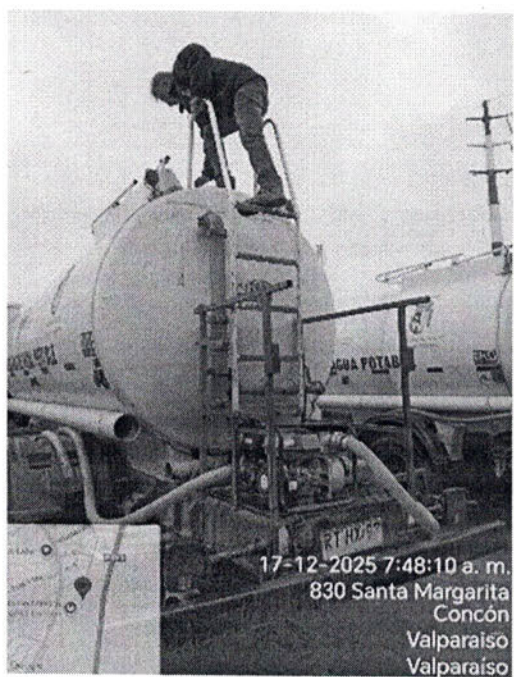

Semana desde el 22 de diciembre al 26 de diciembre 2025:

- Reunión con supervisión Total Transport S.A. por coordinación servicio de Arriendo de Vehículos para actividades de Seguridad Pública y Operaciones Municipalidad de Concon.
 - Reunión con Cles Spa., coordinación trabajos limpiezas mobiliario urbano y otros puntos requeridos.
- Cambio de Bomba Planta elevadora aguas residuales oficinas Dimao,
- Gestión de coordinación de retiros domiciliarios pagados, escombros y restos de podas.
 - Reuniones de revisión de gestión de servicios Retiros domiciliarios Cosemar S.A., Barridos de calles Cosemar S.A.
 - Gestión revisión camiones aljibes. Control de agua.
 - Proyecto Instalación Compactadora en Patio Municipal, levantamiento de análisis de alternativas de solución.
 - Control de GPS Chile Alerta, preparación de Informe rendimiento vehículos Municipales.

Semana desde el 29 de diciembre al 31 de diciembre 2025:

- Reunión con supervisión Total Transport S.A. por coordinación servicio de Arriendo de Vehículos para actividades de Seguridad Pública y Operaciones Municipalidad de Concon.

- Reunión con Cles Spa., coordinación trabajos limpiezas mobiliario urbano y otros puntos requeridos.

Cambio de Bomba Planta elevadora aguas residuales oficinas Dimao,

- Gestión de coordinación de retiros domiciliarios pagados, escombros y restos de podas.
- Proyecto Instalación Compactadora en Patio Municipal, levantamiento de análisis de alternativas de solución.
- Control de GPS Chile Alerta, preparación de Informe rendimiento vehículos Municipales.



BÁRBARA BELÉN PONCE G.
DIRECTORA DIMAO



JOSE MIGUEL CORREA OLMOS
APOYO OPERACIONES