

REPÚBLICA DE CHILE  
ILUSTRE MUNICIPALIDAD DE CONCÓN  
DIRECCIÓN TURISMO Y FOMENTO PRODUCTIVO



ORD. N.º 229 /2025.-

ANT. :

MAT. Lo que indica.

CONCÓN, 30 JUNIO 2025

DE: CAROL OLIVARES MATURANA  
DIRECTOR(A) TURISMO Y FOMENTO PRODUCTIVO

A: SRA. VICTORIA VALENCIA VÉLIZ  
JEFA DE CONTABILIDAD

A través del presente, luego de saludar a usted, adjunto remito Informe Mensual y Boleta de Honorarios de la siguiente persona:

NOMBRE	Nº BOLETA	Nº DECRETO
MARÍA FRANCISCA BELÉN BASTÍAS CABRERA	28	1348 24/04/2024

Se deja constancia que se han recepcionado conformes los trabajos realizados y se autoriza el pago correspondiente

Sin otro particular saluda atentamente a usted,

  
CAROL OLIVARES MATURANA  
DIRECTOR(A) TURISMO Y FOMENTO PRODUCTIVO



COM/mfbbc  
Distribución:  
1.- Contabilidad  
2.- RR.HH.  
3.- Turismo

<b>MARIA FRANCISCA BELEN BASTIAS CABRERA</b>		<b>BOLETA DE HONORARIOS ELECTRONICA</b>	
<b>RUT:</b> [REDACTED]		<b>N ° 28</b>	
<b>GIRO(S): ACTIVIDADES DE CONSULTORIA DE GESTION, OTRAS ACTIVIDADES DE SERVICIOS PERSONALES N.C.P.,</b>			
<b>HOTELERIA</b>			
[REDACTED]			
		<b>Fecha:</b> 01 de Julio de 2025	
<b>Señor(es):</b> I MUNICIPALIDAD DE CONCON		<b>Rut:</b> 73.568.600- 3	
<b>Domicilio:</b> SANTA LAURA 567, CON CON			
<b>Por atención profesional:</b>			
APOYO Y GUIA TURISMO SOCIAL, DIRECCION DE TURISMO Y F. PRODUCTIVO, PAGO JUNIO 2025		679.250	
<b>Total Honorarios: \$:</b>		679.250	
<b>14.50 % Impto. Retenido:</b>		98.491	
<b>Total:</b>		580.759	
<b>Fecha / Hora Emisión:</b> 30/06/2025 12:45			
			
19613354000284112B56			
Res. Ex. N° 83 de 30/08/2004			
Verifique este documento en <a href="http://www.sii.cl">www.sii.cl</a>			
<small>El contribuyente receptor de esta boleta debe retener el porcentaje definido.</small>			
<small>11202506301245</small>			

Fecha / Hora Impresión: 30/06/2025 12:45



30/06/2025

INFORME LABORAL  
MES DE JUNIO

SEMANA DEL 02 AL 06 DE JUNIO

- Atención a usuarios en la oficina entregando información de las rutas establecidas y programadas.
- Inscripción de nuevos usuarios y agrupaciones para los tours programados del mes de julio.
- Responder correos, WhatsApp y redes sociales entregando información sobre las rutas establecidas para el año 2025.
- Atención a los usuarios relleno de las fichas clínicas que participarán en los próximos tours programados.
- Inscripción de usuarios a la base de datos del año 2025.
- Registro de usuarios a nuestro control diario para llevar un orden, de los usuarios que visitan nuestra oficina.
- Realización de cambios en la gráfica de los viajes del mes de Julio.
- Inscripción de usuarios inscritos y nuevos a los viajes planificados para el mes de Julio, las rutas serían hacia la comuna de la Ligua y Pomaire.
- Coordinación y planificación con el equipo para las nuevas fechas del programa.
- Charla de Ley Karin el día lunes 02 de Junio desde las 15:30 hrs en avanzada cultural.
- Confirmaciones de asistencia y elección de menú para el día 10 de junio
- Recopilación de fichas clínicas para los días 10 junio.
- Entrega de listado de inscripción a la agrupación "GIMNASIA 3RA EDAD MANANTIALES" para la ruta de Pomaire en el mes de julio.
- Inscripción a la agrupación "CENTRO DE MADRE ALBORADA" al día 10 de junio a la ruta de Buin, Región Metropolitana.
- Entrega de listado de inscripción a la agrupación "EL CARMEN DEJANDO HUELLAS" para la elección de una ruta en el mes de julio.
- Entrega de listado de inscripción a la agrupación "NO ME OLVIDES" para la elección de una ruta en el mes de julio.
- Inscripción a la agrupación "GIMNASIA 3RA EDAD MANANTIALES" para el día 10 de julio ruta a realizar Pomaire.



- Entrega de listado de inscripción a la agrupación “GRACIAS A LA VIDA” para la elección de una ruta en el mes de julio.
- Coordinación con el equipo de Buin para la ruta establecida para el día 10 de junio, enviado listado de personas confirmadas, por medio del correo.

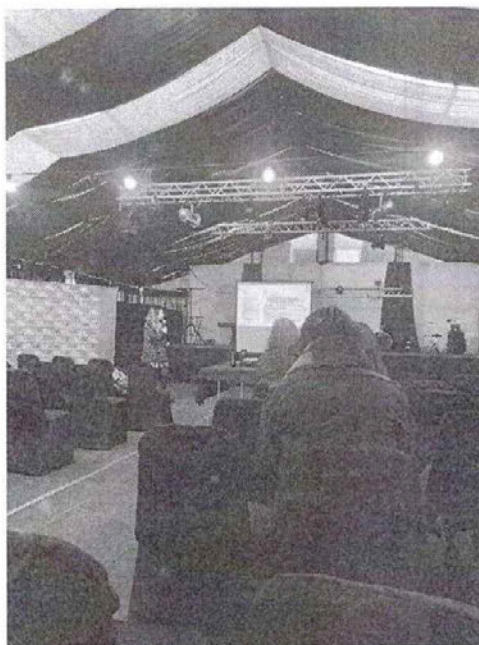

#### SEMANA DEL 09 AL 13 DE JUNIO

- Atención a público entregando información necesaria de las rutas establecidas y programadas.
- Responder correos, WhatsApp y redes sociales brindando la información necesaria de los tours que se realizan durante el año.
- Inscripción de nuevos usuarios para participar en los tours programados durante el mes de julio.
- Inscripción de nuevos usuarios a la base de datos del año 2025.
- Registró de usuarios diariamente en nuestra plataforma, así llevar un control de cuánta gente asiste a nuestra oficina.
- Inscripción a la agrupación “AÑOS PLATEADOS” a la ruta establecida a la localidad de Pomaire, Región Metropolitana, para el día 03 de julio.
- Inscripción a la agrupación “CENTRO DE MADRE ALBORADA” a la ruta establecida a la localidad de Pomaire, Región Metropolitana, para el día 31 de julio.
- Realización de consentimiento y listado de asistencia para el día 10 de junio, ruta a realizar a la comuna de Buin, Región Metropolitana.
- Orden de colaciones para el día martes 10 de junio a la ruta de Buin.
- Salida a ruta el día martes 10 de junio con destino a la comuna de Buin, Región Metropolitana junto a



- Realización de solicitud de pedido para el arriendo de un bus de 46 pasajeros para el día 21 de junio.
- Inscripción a la agrupación “PERSEVERAR CON SABIDURIA” para el día 10 de julio al destino de Pomaire, Región Metropolitana.
- Entrega de listado de inscripción a la agrupación “CUMPLIENDO NUESTROS SUEÑOS” con 11 cupos disponible para el día 24 de julio con destino hacia la Ligua, Región de Valparaíso.
- Realización de confirmaciones y elección del menú para el viaje programado para el día jueves 19 de junio hacia el destino de Buin.

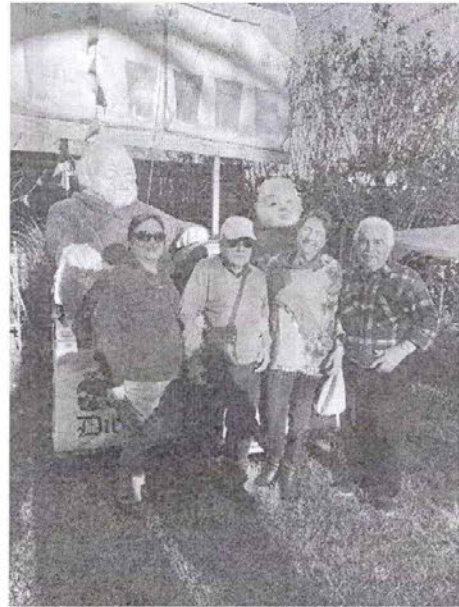
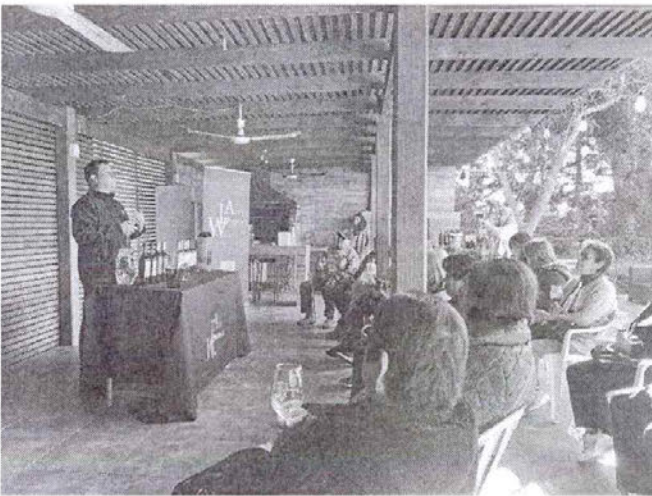
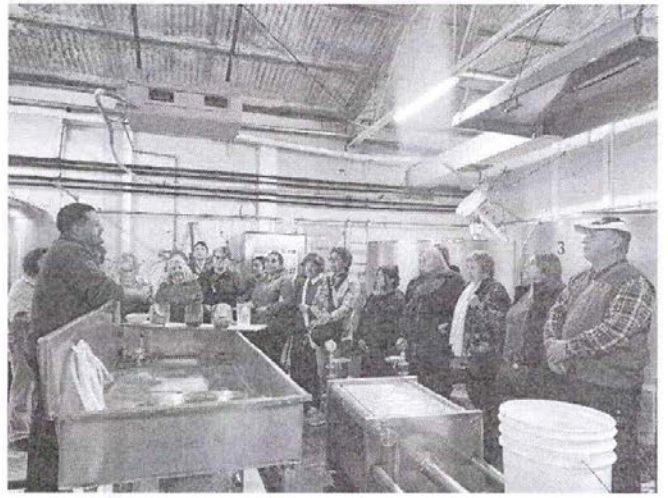
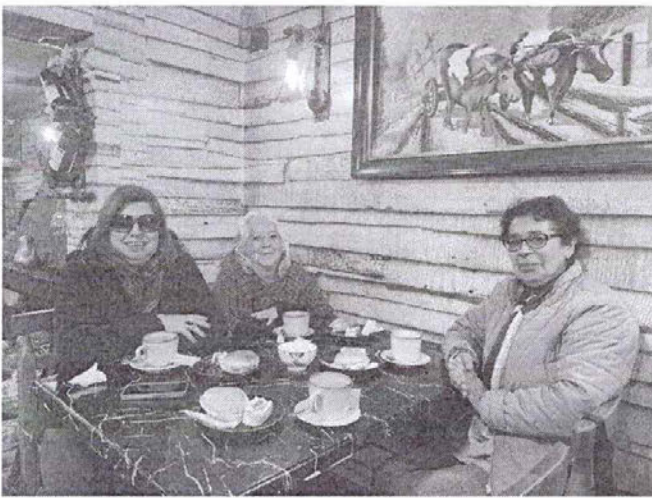

#### SEMANA DEL 16 AL 20 DE JUNIO

- Atención a público entregando la información necesaria sobre las rutas programadas y establecidas.



- Registró de usuarios diariamente en nuestra plataforma, así llevar un control de cuánta gente asiste a nuestra oficina.
- Organización con el equipo para la ruta establecida en vacaciones de invierno 21 de junio, 01 y 04 de julio.
- Inscripciones para la temporada Vacaciones de Invierno, con destino hacia Portillo para el día 21 de junio.
- Realización de grupo en WhatsApp para entregar información necesaria para el viaje planificado el día 21 de junio con destino a Portillo.
- Realización de consentimiento y asistencia para el día 21 de junio.
- Salida a terreno el día 21 de junio con destino a Portillo con 46 usuarios, desde las 08 am hasta las 19 hrs aproximadamente.

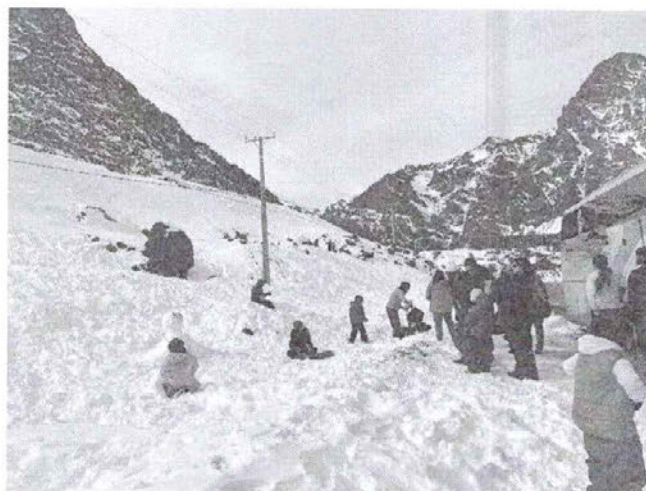
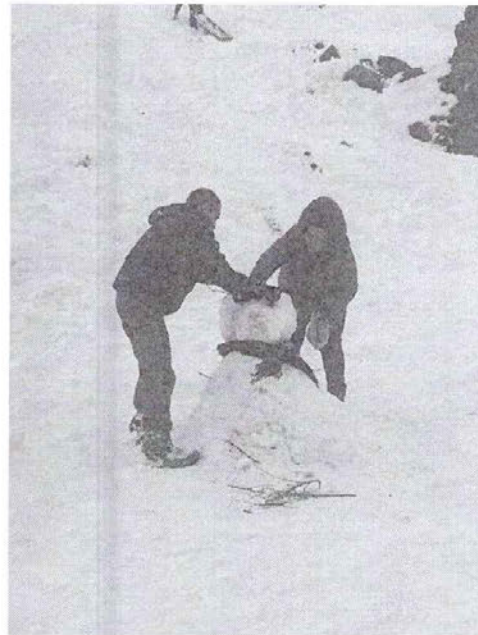
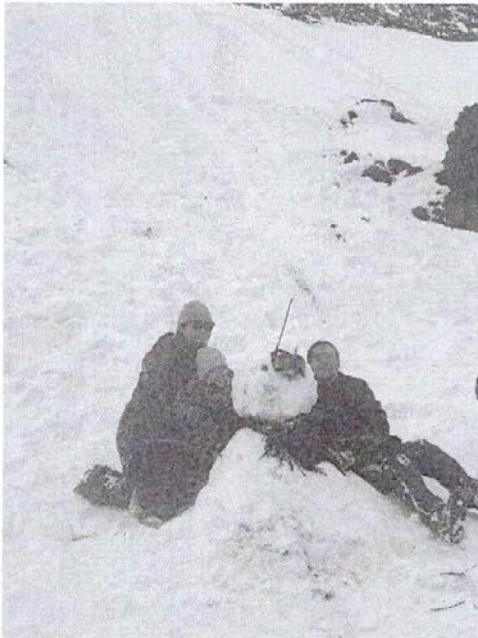

SEMANA DE PROYECCIÓN DEL 30 DE JUNIO.

- Atención a público entregando la información necesaria sobre las rutas establecidas y programadas.
- Responder correo, WhatsApp y redes sociales brindando la información sobre los tours programados.
- Inscripción de nuevos usuarios para participar en los tours programados durante el mes de julio.
- Registró de usuarios diariamente en nuestra plataforma, así llevar un control de cuánta gente asiste a nuestra oficina.
- Inscripción de usuarios nuevos a la base de datos 2025 así llevar un control anual.
- Realizar nueva grafica para el mes de agosto.
- Inscripciones para las rutas establecidas para el mes de agosto.
- Inscripciones para la ruta de portillo, Dia en la nieve.
- Realizar confirmaciones para el día 03 de julio, hacia la localidad de Pomaire, Región Metropolitana.
- Realizar confirmaciones para el día 02 y 04 de julio, ruta establecida para portillo, día en la nieve.
- Realizar listado de asistencia y consentimiento para los días 02, 03 y 04 de julio.
- Organizar y programar las visitas en el mes de julio con el equipo de la comuna La Ligua y Pomaire.

