



CONCÓN

<<

REPÚBLICA DE CHILE

ILUSTRE MUNICIPALIDAD DE CONCÓN

DIRECCIÓN DESARROLLO COMUNITARIO

ORD. N° **1192** /2025.-

ANT. :

MAT. Informe mensual.

03 JUL 2025
CONCÓN,

DE: SR. ALEXIS GONZALEZ ACUÑA
DIRECTOR DESARROLLO COMUNITARIO

A: SRTA. VICTORIA VALENCIA VELIZ
JEFA DE CONTABILIDAD Y PRESUPUESTO

A través del presente, luego de saludar a usted, adjunto remito Informe Mensual y Boleta de Honorarios de la siguiente persona:

| NOMBRE | N° BOLETA | N° DECRETO |
|--------------------------------|-----------|----------------|
| GABRIELA SOLANGE UGALDE MOLINA | 102 | 238 22/01/2025 |

Se deja constancia que se han recepcionado conformes los trabajos realizados y se autoriza el pago correspondiente.

Sin otro particular saluda atentamente a usted,



ALEXIS GONZALEZ ACUÑA
DIRECTOR DESARROLLO COMUNITARIO

AGA/gum

Distribución:

1.- Finanzas

2.- RR.HH.

3.- Dideco ✓

GABRIELA SOLANGE UGALDE MOLINA

BOLETA DE HONORARIOS
ELECTRONICA

N ° 102

RUT: [REDACTED]

GIRO(S): OTRAS ACTIVIDADES DE SERVICIOS PERSONALES N.C.P.,
[REDACTED]

Fecha: 01 de Julio de 2025

Señor(es): I MUNICIPALIDAD DE CONCON
Domicilio: SANTA LAURA 583 , CON CON

Rut: 73.568.600- 3

Por atención profesional:

| | |
|---|-----------|
| PROFESIONAL DE APOYO DIDEKO VIVIENDA MES DE JUNIO | 1.574.045 |
| Total Honorarios: \$: | 1.574.045 |
| 14.50 % Impto. Retenido: | 228.237 |
| Total: | 1.345.808 |

Fecha / Hora Emisión: 24/06/2025 12:12



1555959500102D0AE54C

Res. Ex. N° 83 de 30/08/2004

Verifique este documento en www.sii.cl

El contribuyente receptor de esta boleta debe retener el porcentaje definido.

Fecha / Hora Impresión: 24/06/2025 12:12



CONCÓN
avanzamos contigo
RECTOR: ING. GUSTAVO A. VILLALBA

DECLARACION JURADA SIMPLE

Declaro bajo juramento de que no efectuaré el pago voluntario de mis cotizaciones previsionales, estando en pleno conocimiento de que las sumas adeudadas serán descontadas en la Operación Renta 2025, del Servicio de Impuestos Internos, todo ello conforme lo dispuesto en la Ley N° 20.894.

Nombre: Gabriela Ugalde

RUT:

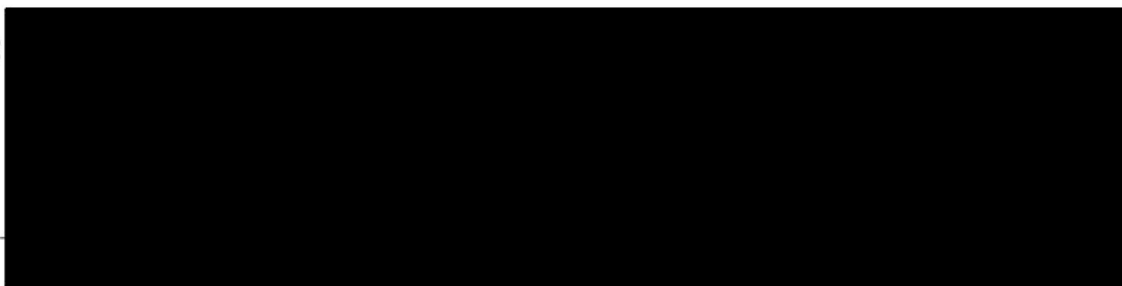

Firma

Huella Digital

Fecha: 26 de junio 2025



PRESENTACIÓN DE INFORME

DE PRESTACIÓN DE SERVICIOS A HONORARIOS

| | |
|-----------------------------|-----------------|
| Período Informe | |
| MES JUNIO 2025 | |
| Nombre Prestador (a) | Gabriela Ugalde |
| Rut | |
| Cargo/Programa/Oficina/otro | Dideco |
| Nº Boleta Honorarios | 102 |

| Funciones |
|---|
| <ul style="list-style-type: none">• Orientación y apoyo a los comités de vivienda de la comuna en conjunto con los profesionales del programa de vivienda para subsidios DS. 1; DS. 27; DS.49, subsidio de arriendo.• Resguardar y canalizar la demanda del programa de vivienda en comodato al adulto mayor |

| Actividades Realizadas |
|--|
| <p>(Domingo 01 de junio):</p> <p>(Semana del 02 al 08 junio):</p> <ul style="list-style-type: none">- Atención demanda espontánea por atención y asesoría a subsidios para la adquisición de la vivienda o para el arriendo de una. Se informan los requisitos y pasos a seguir de acuerdo a las necesidades y capacidad de ahorro de cada persona.- 02 y 06 permiso administrativo- Reunión con equipo de vivienda, serviu ep verde azul y grupos de el Carmen y san Andrés para seguimiento de micro radicación de pequeños condominios y sitios propios se presentan los planos y se realiza la aprobación I etapa por cada núcleo familiar.- Se realiza cambio de chapa en departamento en comodato y se inspecciona este mismo para ver estado para posteriores mejoramientos.- Gestión para la contratación de maestro para reparación de departamentos en comodato, se modifican documentos y se agregan nuevos trabajos a realizar decisión tomada después de visita a departamento en conjunto.- Cotización de materiales para realizar nuevos trabajos en comodato.- Visita a departamento en comodato en conjunto y coordinación con personal pge para inspección y posterior reparación de cielo baño block A villa primavera.- Coordinación con proveedor para entrega de materiales y traslado de estos a bodega. <p>(Semana del 09 al 15 junio):</p> <ul style="list-style-type: none">- Atención demanda espontánea por atención y asesoría a subsidios para la adquisición de la vivienda o para el arriendo de una. Se informan los requisitos y pasos a seguir de acuerdo a las necesidades y capacidad de ahorro de cada persona.- Visita a departamento en comodato para toma de medidas e ingresar a reparación por piso desnivelado y paredes de cocina con problemas de hongos por humedad.- Capacitación realizada por equipo de serviu para equipo de vivienda en cuanto a los subsidios correspondiente a ds27 y sus capítulos.- Actualización de planilla correspondiente a las 28 viviendas en comodato y comienzo con actualización y estado de avance en cuanto a grupos de familias para futuras postulaciones a ds27.- Visita a departamentos en comodato para inspección de cielos baños por problemas de filtración pisos superiores.- Visita a departamento en comodato de block C villa primavera para realizar prueba de |

- calefont el cual se deberá ingresar a presupuesto para cambio de artfacto.
- en block A y D de villa primavera.
 - Viernes 13 Permiso administrativo
 - (Semana del 16 al 22 junio):
 - Lunes 16 permiso administrativo
 - Atención demanda espontánea por atención y asesoría a subsidios para la adquisición de la vivienda o para el arriendo de una. Se informan los requisitos y pasos a seguir de acuerdo a las necesidades y capacidad de ahorro de cada persona.
 - Visita a dos departamentos en comodato block A villa primavera para toma de medidas de pisos, cielos y muros, verificar estado de artefactos y griferías de manera de comenzar cubicaciones y presupuestos.
 - Se realiza visita con equipo técnico social y personal serviu para inspección de vivienda en comodato ubicada en block C villa primavera para realizar entrega de llaves por nueva asignación a adulto mayor. Se realiza inspección visual para ver algún tipo de daño a reparar, pero básicamente se encuentra en buenas condiciones por lo que se realizarán mejoramientos posteriores luego de realizar nueva visita para toma de medidas.
 - Visita a un departamento en comodato para toma de medidas de modo poder realizar cubicación y presupuesto para mejoramientos, se verifica además estado de pisos, cielos y muros, los cuales deberán ser ingresados para reparo.
 - Recepción de materiales para reparación y mejoramientos departamentos en comodato, se coordina traslado de esta a bodega.
 - Listado de materiales para reparación y mejoramiento de departamentos en comodato visitados y comienzo de cotización de materiales para presupuesto general de viviendas en comodato.
- (Semana del 23 al 29 junio):
- Atención demanda espontánea por atención y asesoría a subsidios para la adquisición de la vivienda o para el arriendo de una. Se informan los requisitos y pasos a seguir de acuerdo a las necesidades y capacidad de ahorro de cada persona.
 - Visita a departamento en comodato ubicado en villa primavera para iniciar trabajos en terminación de piso por lo que se comienza con la toma de niveles y organización interior con la adulta mayor ocupante de la vivienda, realizando acopio de material y reubicación de muebles.
 - Visita a dos departamentos en comodato para toma de medidas de modo poder realizar cubicación y presupuesto para mejoramientos.
 - Cubicación departamentos en comodato block A villa primavera y cotización de materiales para presupuesto general de 28 viviendas.
 - Inventario del material destinado a mejoramientos de los departamentos en comodato, material en bodega y último recepcionado.
 - Coordinación para traslado de material para comienzo de trabajos instalación piso cerámico en departamento comodato.
 - Viernes 27 permiso administrativo.
 - (Lunes de 30 junio):
 - Permiso administrativo



9801 W. 24th Street • Aurora, CO 80012

[illegible]

Selected manuscript

© 2006 Pearson Education, Inc. All rights reserved. This publication is protected by copyright. Any unauthorized distribution or reproduction of this work is illegal. All other rights reserved.

Q. Sejam duas bases

Resposta: a) Sejam as bases $B_1 = \{v_1, v_2, v_3, v_4\}$ e $B_2 = \{w_1, w_2, w_3, w_4\}$ de V e W , respectivamente. Então, a matriz de transição de B_1 para B_2 é dada por

Resposta: b) Sejam as bases $B_1 = \{v_1, v_2, v_3, v_4\}$ e $B_2 = \{w_1, w_2, w_3, w_4\}$ de V e W , respectivamente. Então, a matriz de transição de B_2 para B_1 é dada por

Resposta: c) Sejam as bases $B_1 = \{v_1, v_2, v_3, v_4\}$ e $B_2 = \{w_1, w_2, w_3, w_4\}$ de V e W , respectivamente. Então, a matriz de transição de B_1 para B_2 é dada por

Resposta: d) Sejam as bases $B_1 = \{v_1, v_2, v_3, v_4\}$ e $B_2 = \{w_1, w_2, w_3, w_4\}$ de V e W , respectivamente. Então, a matriz de transição de B_2 para B_1 é dada por

Environ Biol Fish (2014) 98:1049–1061

© 2006 Blackwell Publishing Ltd, *Journal of Internal Medicine* 260: 103–110

[illegible]

10.1503/1546-2218(2005)0007[0001:G]1.0.CO;2

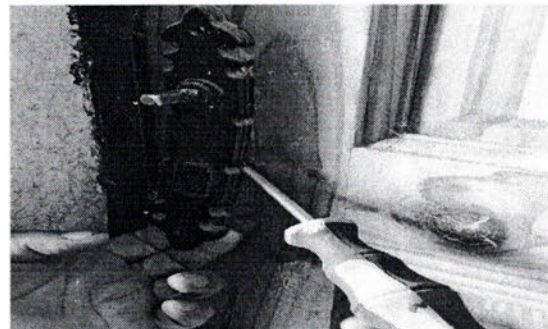
[illegible]

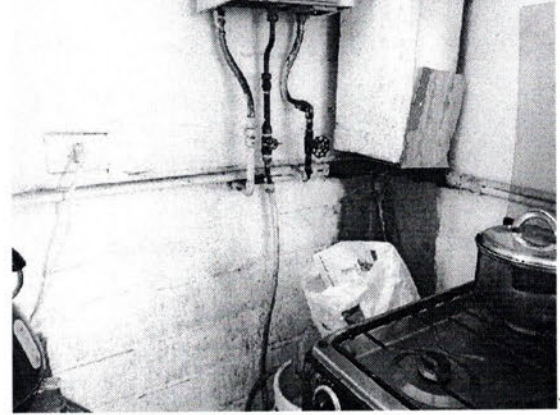
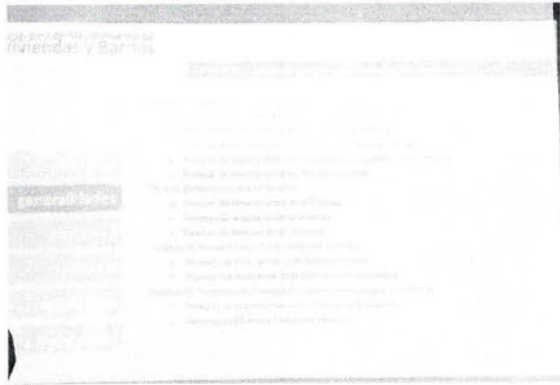
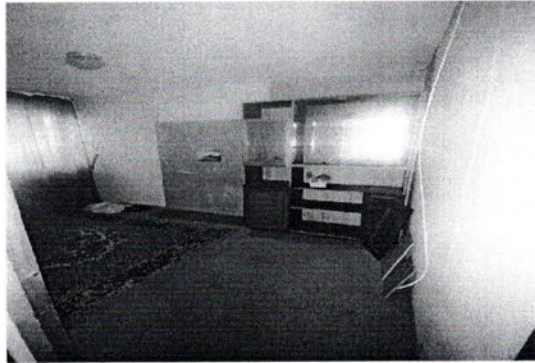
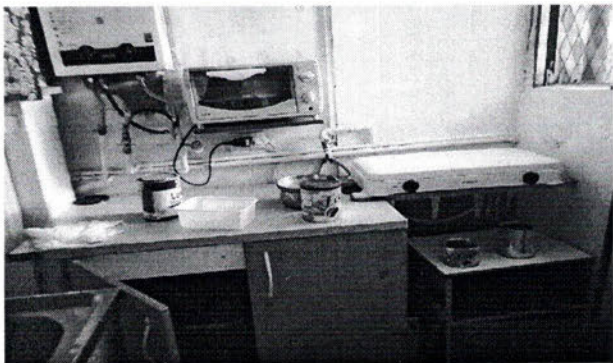
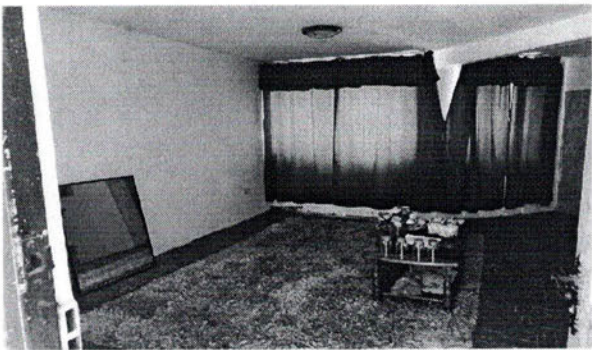

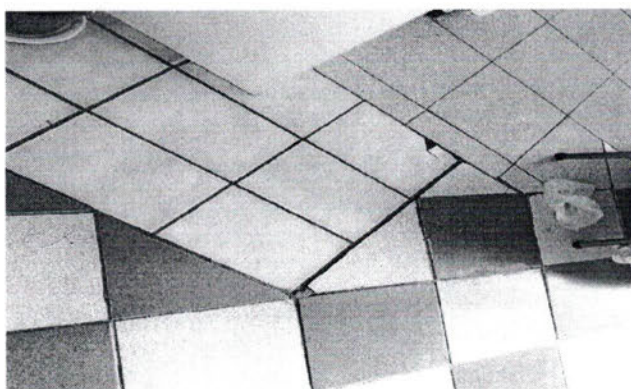
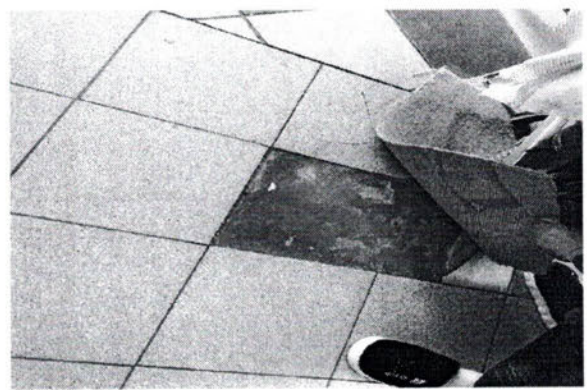
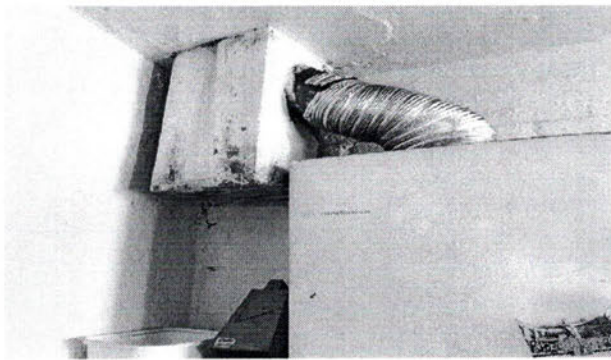
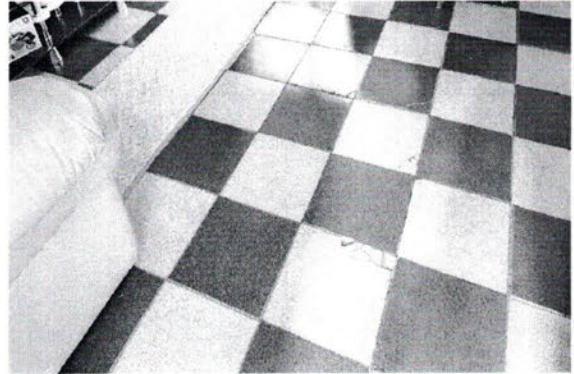
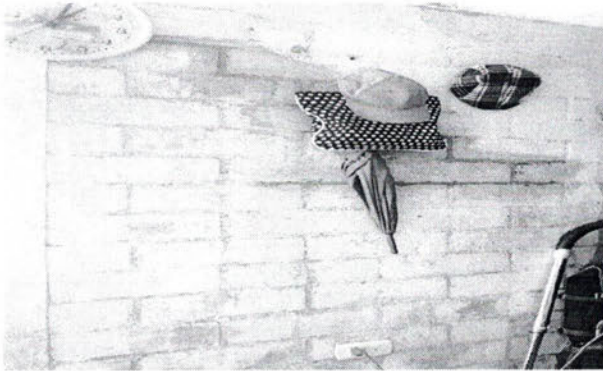
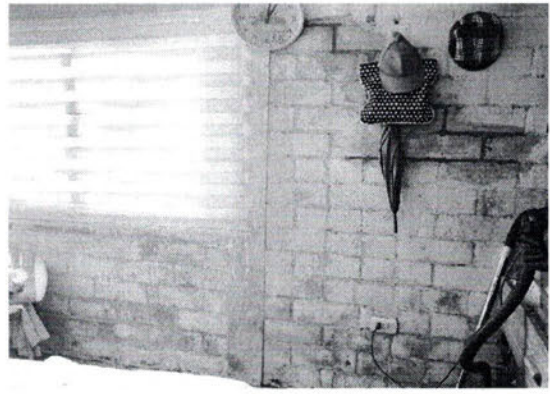

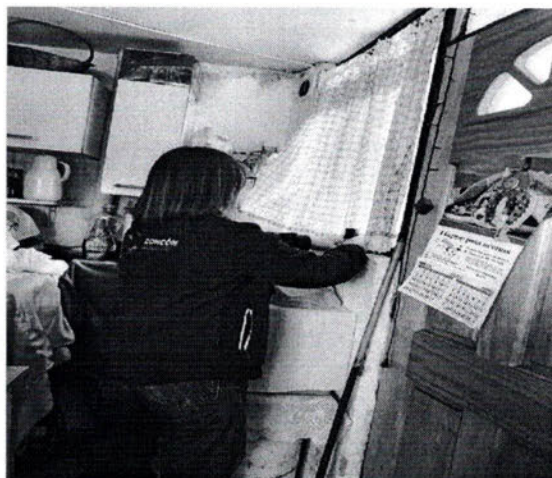
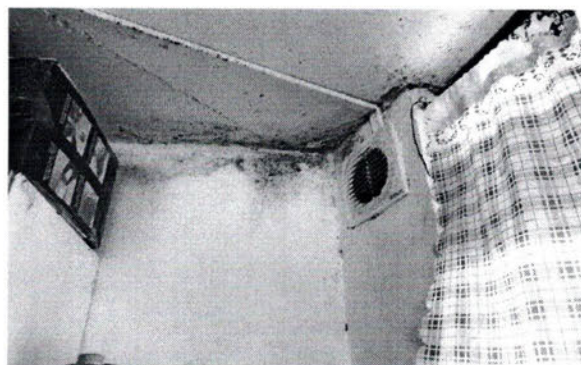
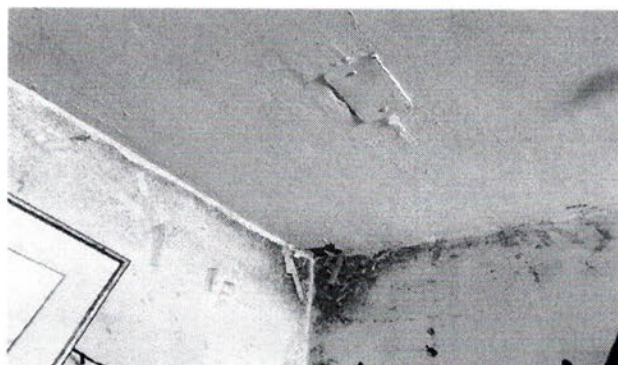

1. f_1 LOS VALLES DE BENFAL

[illegible]

| 項目別・用途 | 1974 | 1975 | 1976 | 1977 | 1978 | 1979 | 1980 |
|----------------|--------|--------|--------|--------|--------|--------|--------|
| 1. 国庫・地方債の発行 | 1,100 | 1,200 | 1,300 | 1,400 | 1,500 | 1,600 | 1,700 |
| 2. 国庫・地方債の償還 | 1,200 | 1,300 | 1,400 | 1,500 | 1,600 | 1,700 | 1,800 |
| 3. 国庫・地方債の運用 | 1,300 | 1,400 | 1,500 | 1,600 | 1,700 | 1,800 | 1,900 |
| 4. 国庫・地方債の管理 | 1,400 | 1,500 | 1,600 | 1,700 | 1,800 | 1,900 | 2,000 |
| 5. 国庫・地方債の調査 | 1,500 | 1,600 | 1,700 | 1,800 | 1,900 | 2,000 | 2,100 |
| 6. 国庫・地方債の報告 | 1,600 | 1,700 | 1,800 | 1,900 | 2,000 | 2,100 | 2,200 |
| 7. 国庫・地方債の公表 | 1,700 | 1,800 | 1,900 | 2,000 | 2,100 | 2,200 | 2,300 |
| 8. 国庫・地方債の整理 | 1,800 | 1,900 | 2,000 | 2,100 | 2,200 | 2,300 | 2,400 |
| 9. 国庫・地方債の廃止 | 1,900 | 2,000 | 2,100 | 2,200 | 2,300 | 2,400 | 2,500 |
| 10. 国庫・地方債のその他 | 2,000 | 2,100 | 2,200 | 2,300 | 2,400 | 2,500 | 2,600 |
| 合計 | 10,000 | 11,000 | 12,000 | 13,000 | 14,000 | 15,000 | 16,000 |

| 表 1 各子代中各系数的估计值 | | 表 2 各子代中各系数的估计值 | |
|-----------------|-------|-----------------|-------|
| 子代 | 系数 | 子代 | 系数 |
| 1 | 0.000 | 1 | 0.000 |
| 2 | 0.000 | 2 | 0.000 |
| 3 | 0.000 | 3 | 0.000 |
| 4 | 0.000 | 4 | 0.000 |
| 5 | 0.000 | 5 | 0.000 |
| 6 | 0.000 | 6 | 0.000 |
| 7 | 0.000 | 7 | 0.000 |
| 8 | 0.000 | 8 | 0.000 |
| 9 | 0.000 | 9 | 0.000 |
| 10 | 0.000 | 10 | 0.000 |
| 11 | 0.000 | 11 | 0.000 |
| 12 | 0.000 | 12 | 0.000 |
| 13 | 0.000 | 13 | 0.000 |
| 14 | 0.000 | 14 | 0.000 |
| 15 | 0.000 | 15 | 0.000 |
| 16 | 0.000 | 16 | 0.000 |
| 17 | 0.000 | 17 | 0.000 |
| 18 | 0.000 | 18 | 0.000 |
| 19 | 0.000 | 19 | 0.000 |
| 20 | 0.000 | 20 | 0.000 |
| 21 | 0.000 | 21 | 0.000 |
| 22 | 0.000 | 22 | 0.000 |
| 23 | 0.000 | 23 | 0.000 |
| 24 | 0.000 | 24 | 0.000 |
| 25 | 0.000 | 25 | 0.000 |
| 26 | 0.000 | 26 | 0.000 |
| 27 | 0.000 | 27 | 0.000 |
| 28 | 0.000 | 28 | 0.000 |
| 29 | 0.000 | 29 | 0.000 |
| 30 | 0.000 | 30 | 0.000 |
| 31 | 0.000 | 31 | 0.000 |
| 32 | 0.000 | 32 | 0.000 |
| 33 | 0.000 | 33 | 0.000 |
| 34 | 0.000 | 34 | 0.000 |
| 35 | 0.000 | 35 | 0.000 |
| 36 | 0.000 | 36 | 0.000 |
| 37 | 0.000 | 37 | 0.000 |
| 38 | 0.000 | 38 | 0.000 |
| 39 | 0.000 | 39 | 0.000 |
| 40 | 0.000 | 40 | 0.000 |
| 41 | 0.000 | 41 | 0.000 |
| 42 | 0.000 | 42 | 0.000 |
| 43 | 0.000 | 43 | 0.000 |
| 44 | 0.000 | 44 | 0.000 |
| 45 | 0.000 | 45 | 0.000 |
| 46 | 0.000 | 46 | 0.000 |
| 47 | 0.000 | 47 | 0.000 |
| 48 | 0.000 | 48 | 0.000 |
| 49 | 0.000 | 49 | 0.000 |
| 50 | 0.000 | 50 | 0.000 |
| 51 | 0.000 | 51 | 0.000 |
| 52 | 0.000 | 52 | 0.000 |
| 53 | 0.000 | 53 | 0.000 |
| 54 | 0.000 | 54 | 0.000 |
| 55 | 0.000 | 55 | 0.000 |
| 56 | 0.000 | 56 | 0.000 |
| 57 | 0.000 | 57 | 0.000 |
| 58 | 0.000 | 58 | 0.000 |
| 59 | 0.000 | 59 | 0.000 |
| 60 | 0.000 | 60 | 0.000 |
| 61 | 0.000 | 61 | 0.000 |
| 62 | 0.000 | 62 | 0.000 |
| 63 | 0.000 | 63 | 0.000 |
| 64 | 0.000 | 64 | 0.000 |
| 65 | 0.000 | 65 | 0.000 |
| 66 | 0.000 | 66 | 0.000 |
| 67 | 0.000 | 67 | 0.000 |
| 68 | 0.000 | 68 | 0.000 |
| 69 | 0.000 | 69 | 0.000 |
| 70 | 0.000 | 70 | 0.000 |
| 71 | 0.000 | 71 | 0.000 |
| 72 | 0.000 | 72 | 0.000 |
| 73 | 0.000 | 73 | 0.000 |
| 74 | 0.000 | 74 | 0.000 |
| 75 | 0.000 | 75 | 0.000 |
| 76 | 0.000 | 76 | 0.000 |
| 77 | 0.000 | 77 | 0.000 |
| 78 | 0.000 | 78 | 0.000 |
| 79 | 0.000 | 79 | 0.000 |
| 80 | 0.000 | 80 | 0.000 |
| 81 | 0.000 | 81 | 0.000 |
| 82 | 0.000 | 82 | 0.000 |
| 83 | 0.000 | 83 | 0.000 |
| 84 | 0.000 | 84 | 0.000 |
| 85 | 0.000 | 85 | 0.000 |
| 86 | 0.000 | 86 | 0.000 |
| 87 | 0.000 | 87 | 0.000 |
| 88 | 0.000 | 88 | 0.000 |
| 89 | 0.000 | 89 | 0.000 |
| 90 | 0.000 | 90 | 0.000 |
| 91 | 0.000 | 91 | 0.000 |
| 92 | 0.000 | 92 | 0.000 |
| 93 | 0.000 | 93 | 0.000 |
| 94 | 0.000 | 94 | 0.000 |
| 95 | 0.000 | 95 | 0.000 |
| 96 | 0.000 | 96 | 0.000 |
| 97 | 0.000 | 97 | 0.000 |
| 98 | 0.000 | 98 | 0.000 |
| 99 | 0.000 | 99 | 0.000 |
| 100 | 0.000 | 100 | 0.000 |

[illegible]