

**REPÚBLICA DE CHILE**  
**ILUSTRE MUNICIPALIDAD DE CONCÓN**  
**DIRECCIÓN TURISMO FOMENTO PRODUCTIVO**



ORD. N° 198 /2025.-

ANT. :

MAT. Lo que indica.

CONCÓN, 28/05/2025

DE: **CAROL OLIVARES MATURANA**  
**DIRECTORA TURISMO Y FOMENTO PRODUCTIVO**

A: **SRA. VICTORIA VALENCIA VELIZ**  
**JEFA DE CONTABILIDAD**

A través del presente, luego de saludar a usted, adjunto remito y Boleta(s) de Honorarios de la siguiente persona:

NOMBRE	N° BOLETA	N° DECRETO
ALEXANDRA ZULUAGA GONZALEZ	15	1345 24/04/2025

Se deja constancia que se han recepcionado conforme los trabajos realizados y se autoriza el pago correspondiente

Sin otro particular saluda atentamente a usted,

  
**CAROL OLIVARES MATURANA**  
**DIRECTORA TURISMO Y FOMENTO PRODUCTIVO**



CO/azg

**Distribución:**

- 1.- Contabilidad
- 2.- RR.HH.
- 3.- Turismo

**ALEXANDRA ZULUAGA GONZALEZ**

**BOLETA DE HONORARIOS  
ELECTRONICA**

**N ° 15**

**RUT:** [REDACTED]

**GIRO(S):** ACTIVIDADES DE OFICINAS PRINCIPALES, OTRAS ACTIVIDADES  
PROFESIONALES, CIENTIFICAS Y TECNICAS N.C.P.,

**TRABAJADORA SOCIAL**  
[REDACTED]

**Fecha:** 01 de Junio de 2025

**Señor(es):** I MUNICIPALIDAD DE CONCON

**Rut:** 73.568.600- 3

**Domicilio:** SANTALAURA 567 CONCON, CON CON

**Por atención profesional:**

EJECUTIVA DE ATENCION A PUBLICO OMIL MAYO 2025	720.893
<b>Total Honorarios \$:</b>	720.893
<b>14.50 % Impto. Retenido:</b>	104.529
<b>Total:</b>	616.364

**Fecha / Hora Emisión:** 26/05/2025 13:45



2749174500015C8C1FAA

Res. Ex. N° 83 de 30/08/2004

Verifique este documento en [www.sii.cl](http://www.sii.cl)

El contribuyente receptor de esta boleta debe retener el porcentaje definido.

**Fecha / Hora Impresión:** 26/05/2025 13:45

## INFORME MES DE MAYO 2025

**Nombre:** Alexandra Zuluaga Gonzalez

**Trabajadora Social Profesional**

**Rut:** [REDACTED]

**Cargo:** Ejecutiva Atención público OMIL

### Actividades realizadas durante el mes

- Cumplimiento de funciones de ejecutiva de atención al público.
- Reuniones con equipo de la dirección Turismo y Fomento productivo
- Reuniones con coordinadora y equipo OMIL
- Inscripción de usuarios en Bolsa Nacional de Empleo.
- Orientar a los usuarios a realizar postulaciones a ofertas laborales, mediante la plataforma [www.bne.cl](http://www.bne.cl)
- Descarga masiva de CVs del correo de OMIL de usuarios interesados en ofertas laborales.
- Derivación de CVs de usuarios interesados en ofertas laborales a orientador laboral para filtros curriculares.
- Registrar acciones de atención (presencial, telefónica y online)
- Brindar a los usuarios orientaciones básicas laborales en confección de cv, manejo de la BNE e información de motores de búsqueda de empleo online.
- Informar a los usuarios sobre el uso de redes sociales de OMIL, canales de atención y protocolo de postulación.
- Actualización de datos de nuevos y antiguos usuarios en base de datos OMIL y BNE.
- Acoger y contestar a la brevedad todas las dudas y/o consultas de los usuarios respecto a las ofertas laborales y cursos de capacitación vigentes en nuestras redes sociales y en la plataforma SENCE.
- Actualización de ofertas laborales en la pizarra de Oficina Omil.
- Actualización de ofertas e información general en redes sociales (Facebook e Instagram)
- Acompañamiento a los usuarios en sus procesos de capacitaciones Municipales
  - Acompañar a clases presenciales a los usuarios de la OMIL

- Difusión de servicios de intermediación omil a través de las OMILES EN TERRENO en eventos municipales.
- Emisión de certificados de cesantía (AFC) de usuarios de OMIL.
- Reuniones de red SENCE para gestión y coordinación de eventos para la difusión, información y formación de intermediaciones laborales de la región.
- Coordinación y ejecución de reclutamientos laborales masivos

#### **GESTIONES PARA OPERACIÓN DE MAMOGRAFIAS PREVENTIVAS CON LA EMPRESA IPS Y LA FALP (14/05/2025)**

Desde la alianza público- privada que OMIL tiene con la empresa IPS ENERGY, se gestionó cupos para que las usuarias interesadas de OMIL participaran en la toma de exámenes preventivos de mamografías el 14/05/2025 en el centro comunitario.

#### **REUNIONES CON RED DE PROTECCION SOCIAL DE LA I. MUNICIPALIDAD (23/05/2025)**

Ejecución de operativo en terrero de la RPS en zona rural

#### **REUNION CON RED DE SENCE- EQUIPO OMIL (ONLINE) (26/05/2025)**

- 1-Revision y coordinación de plan de acción del I semestre del 2025
- 2- Información general de capacitaciones para los profesionales de las OMILES
- 3- Entregar indicadores numéricos de abril del 2025

#### **RECLUTAMIENTOS MASIVOS DE EMPRESAS GRAFTON (METSO) Y TEAMWORK (FALABELLA) (19 Y 20/05/2025)**

1. Apoyo en logística y montaje del espacio físico
2. Gestionar y difusión del evento por grupos de whatsapp y redes sociales
3. Atención de público y demás requerimientos los días del evento
4. Registro en BNE

#### **FOLLETERIA OMIL**

- 1- Levantamiento de necesidades de los usuarios OMIL para tener infografías y folletería que aporten en la entrega de información laboral
- 2- Coordinar con oficina de comunicaciones las gráficas y diseños
- 3- Gestionar con la empresa encargada de las impresiones y entregas

#### **GUIA MUNICIPAL PARA EL DIA DE LOS PATRIMONIOS (24/05/2025)**

1. Acompañar a los usuarios en el bus municipal, destinado para los recorridos programados en el marco del día de los patrimonios en concón



## **REPORTE SEMANAL DE ACCIONES.**

**Semana del 1 de mayo al 4 de mayo 2025**

ACCIÓN DE INTERMEDIACIÓN OMIL	
Total de atenciones Orientación laboral	5
Derivados a Demanda laboral	5
Otras Derivaciones (OLA, capacitación, AFC, no encuentra oferta, pendiente de traer cv, otros)	0
Atenciones a usuarios de Concon	4
Detalle por grupos sociales Concon	
Hombres	3
Mujeres	2
Jóvenes aprendices	0
Migrantes	0
PSD	0

- ⬇ **Observaciones:** Carga y descarga de CVS; registro y revisión de perfiles en plataforma BNE; Envío de CVs para derivaciones a las ofertas de empleo, entrega de orientación laboral básica de ofertas laborales y postulación en plataformas e información de redes sociales y datos de contacto.

**Semana del 5 de mayo al 11 de mayo 2025**

ACCIÓN DE INTERMEDIACIÓN OMIL	
Total de atenciones Orientación laboral	74
Derivados a Demanda laboral	56
Otras derivaciones (OLA, capacitación, AFC, no encuentra oferta, pendiente de traer cv, otros)	18
Atenciones a usuarios de Concon	55
Detalle por grupos sociales Concon	
Hombres	35
Mujeres	20
Jóvenes aprendices	1
Migrantes	2
PSD	0

- ⬇ **Observaciones:** Carga y descarga de CVS; registro y revisión de perfiles en plataforma BNE; Envío de CVs para derivaciones a las ofertas de empleo,

entrega de orientación laboral básica de ofertas laborales y postulación en plataformas e información de redes sociales y datos de contacto.

**Semana del 12 de mayo al 18 de mayo 2025**

ACCIÓN DE INTERMEDIACIÓN OMIL	
<b>Total de Atenciones Orientación laboral</b>	82
Derivados a Demanda laboral	62
Otras Derivaciones (OLA, capacitación, AFC, no encuentra oferta, pendiente de traer cv, otros)	20
Atenciones a usuarios de Concon	67
<b>Detalle por grupos sociales</b>	
Hombres	31
Mujeres	36
Jóvenes aprendices	10
Migrantes	5
PSD	1

↓ Observaciones: Carga y descarga de CVS; registro y revisión de perfiles en plataforma BNE; Envío de CVs para derivaciones a las ofertas de empleo, entrega de orientación laboral básica de ofertas laborales y postulación en plataformas e información de redes sociales y datos de contacto.

**Semana del 19 de mayo al 25 de mayo 2025**

ACCIÓN DE INTERMEDIACIÓN OMIL	
<b>Total de Atenciones Orientación laboral</b>	44
Derivados a Demanda laboral	38
Otras Derivaciones (OLA, <b>capacitación</b> , AFC, no encuentra oferta, pendiente de traer cv, otros)	6
Atenciones a usuarios de Concon	34
<b>Detalle por grupos sociales</b>	
Hombres	22
Mujeres	12
Jóvenes aprendices	2
Migrantes	1
PSD	0

Observaciones: Carga y descarga de CVS; registro y revisión de perfiles en plataforma BNE; Envío de CVs para derivaciones a las ofertas de empleo, entrega de orientación laboral

básica de ofertas laborales y postulación en plataformas e información de redes sociales y datos de contacto.

### Semana del 26 de mayo al 31 de mayo 2025

Continuar con carga y descarga de CVs; registro y revisión de perfiles en plataforma BNE; Envío de CVs para derivaciones a las ofertas de empleo, entrega de orientación laboral básica de ofertas laborales y postulación en plataformas e información de redes sociales y datos de contacto y todas las actividades que se requieran en la dirección.

### Datos Bancarios



## RESPALDOS

### ORIENTACION LABORAL ACERCA DE CAPACITACIONES Y CUSROS EN LA PLATAFORMA SENCE

The screenshot displays the SENCE website interface. At the top, there is a navigation bar with links for 'Personas', 'Empresas', 'Organismos', 'Sobre Sence', and 'Participación ciudadana'. The SENCE logo is prominently displayed in the center of the header. To the right of the logo, there are links for 'Necesito Ayuda', 'Ingresar', and a user profile icon. Below the header, the main content area is titled 'Cursos sin costo' with the subtitle 'Capacítate y potencia tu perfil laboral'. A list of course offerings is presented, each with a thumbnail image and a brief description:

- Cursos en línea Microsoft:** En línea y asincrónicos para que aprendas sobre nuevas tecnologías, inteligencia artificial y más. [Ver más](#)
- Diplomados Sociedad Digital:** Innovación digital certificada para mayores de 18 años que logren Ciber (línea, RPA básico y enseñanza media completa). [Ver más](#)
- Cursos en línea:** Cursos de Tecnología, emprendimiento y liderazgo (para mayores de 18 años). [Ver más](#)
- Conexión:** Técnicas sencillas y eficientes para buscar y encontrar trabajo. [Ver más](#)

In the bottom right corner of the page, there is a small 'HOLA' button with a speech bubble icon.

# ORIENTACION SOBRE OFERTAS DE EMPLEO DISPONIBLES EN LA OMIL CONCON Y MANEJO DE REDES SOCIALES

## INSTAGRAM

**Instagram**

Inicio  
Buscar  
Explorar  
Reels  
Mensajes  
Notificaciones  
Crear  
Panel  
Perfil

Meta AI  
Threads  
Más

omil\_concon Editar perfil Ver archivo

1121 publicaciones 9997 seguidores 426 seguidos

**Omil Concon**  
Comunidad  
Instagram Oficial de la Oficina Municipal Sence - Busca Empleo de la Rastre Municipalidad de Concon.  
Omil Concon y 4 mas

Diffusion Sence Servicios Omil Eventos Omil Nueva

PUBLICACIONES REELS GUARDADO ETIQUETAS

**Municipio EN TU BARRIO**  
23/11/2023 SECTOR RURAL  
El municipio de Concon es un lugar con muchas oportunidades para todos. En este espacio queremos compartir contigo algunas de las actividades que estamos realizando en el sector rural, para que puedas conocerlas y participar en ellas. Estas actividades están dirigidas a fortalecer la producción agropecuaria, mejorar la calidad de vida de la comunidad y promover el turismo rural. Si quieres más información o participar en alguna de estas actividades, contáctanos a través de nuestros canales de comunicación. ¡Juntos podemos hacer crecer a Concon!

**Oferta Laboral**  
Escriben  
Presidente presidente  
Colaborar en proyectos, monitoreo y presentación de proyectos de planeación, seguimiento al cumplimiento de las metas de la Oficina Municipal Sence, en las principales tareas operativas del área, manteniendo el orden y limpieza del lugar de trabajo (trabajo y desarrollo de proyectos de planeación).  
El horario de trabajo es de lunes a viernes, de 08:00 a 13:00 hrs. Siempre por turno de 08:00 a 13:00 hrs.  
Al menos un año de experiencia en planeación.  
\$120.000 - (Bruto)

## FACEBOOK

**Administrar página**

Omil Concon

Panel para profesionales  
Estadísticas  
Centro de anuncios  
Crear anuncios  
Promocionar publicación de Instagram  
Configuración

Más herramientas  
Administra tu negocio en las apps de Meta  
Meta Verified  
Centro de clientes potenciales  
Meta Business Suite

Promocionar sitio web

Editar detalles  
Agregar destacados

Fotos Ver todas las fotos

**Oferta Laboral**  
COMUNA Viña del mar y Reñaca  
CARGO Tens  
Desempeñarse y apoyar en diferentes unidades como por ejemplo, endoscopia, centro médico, toma de muestras, urgencias, imágenes, médico quirúrgico, UPC, maternidad, esterilización.  
JORNADA DE TRABAJO 36 o 44 horas semanales.  
REQUISITOS PARA POSTULAR Técnico nivel superior en enfermería (Excluyente).  
SALARIO \$518.000 a \$600.000 bruto según horas 36 o 44.



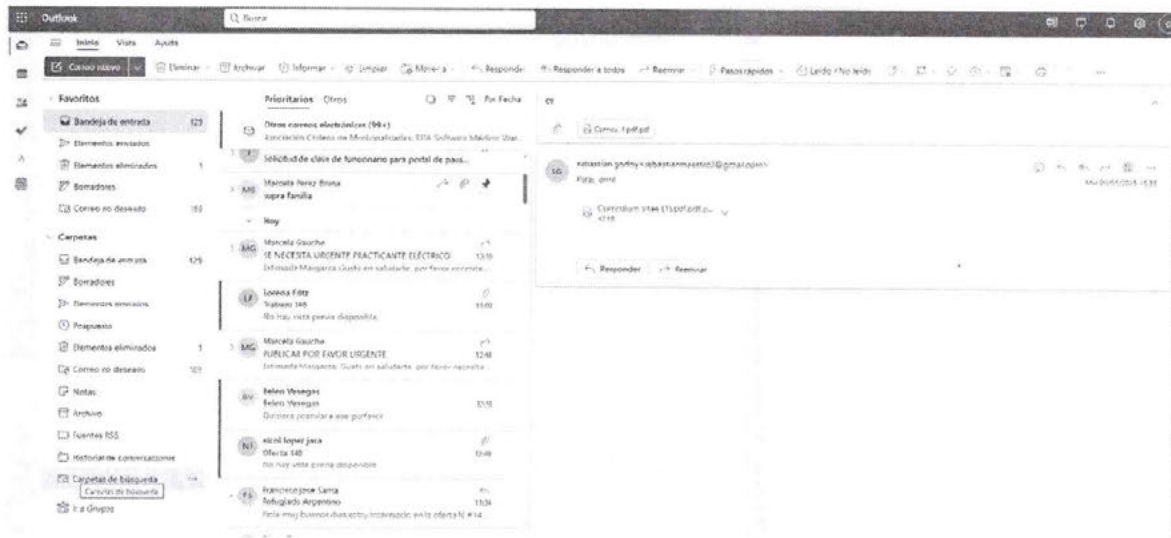

---

Registro de atención usuarios 2024 y 2025 unificada													
Archivo Editor Ver Insertar Formato Datos Herramientas Ayuda													
<input type="text"/> <input type="button" value="Filtros"/> <input type="button" value="Borrar"/> <input type="button" value="Imprimir"/> <input type="button" value="Exportar"/> <input type="button" value="Importar"/> <input type="button" value="Actualizar"/> <input type="button" value="Refrescar"/> <input type="button" value="Ayuda"/> <input type="button" value="Configuración"/> <input type="button" value="Cerrar"/>													
FECHA	RUT	COMUNA	GÉNERO CON QUE SE IDENTIFICA	GRUPO OBJETIVO	NIVEL DE EDUCACIÓN	PERFIL LABORAL 1	PERFIL LABORAL 2	N° OFERTA	TIPO ATENCIÓN	ACCIÓN BINI	ESTADO OFERTA	PREGUNTAR POR CAPACITACIÓN	OBSER.
20/05/2025		Concepción	MASCULINO	NO CUMPLE	Media completa	psicología	atención al público administrativo	144	PRESENCIAL	PENDIENTE	PENDIENTE		quinta p
20/05/2025		Villa del Mar	FEMENINO	MUJER	tec superior completo	Restauración paumonal		133/141	PRESENCIAL	REALIZADO	DERIVADO		Actualiz
20/05/2025		Quilpe	MASCULINO	NO CUMPLE	superior completo	administrador	ing del industrial	132	PRESENCIAL	REALIZADO	DERIVADO		
20/05/2025		Concepción	MASCULINO	NO CUMPLE	media no completada	coordinador		144/145	PRESENCIAL	REALIZADO	DERIVADO		Cy de la
20/05/2025		Concepción	FEMENINO	MUJER	Básica terminada	Anexo asesor de hogar	atención a publico	144	PRESENCIAL	REALIZADO	DERIVADO		básica
20/05/2025		Concepción	MASCULINO	NO CUMPLE	Media completa	todólogo	materia / astronomico	no encuentra oferta	PRESENCIAL	REALIZADO	ENCUENTRA OFERTA NO ENCUENTRA OFERTA		
20/05/2025		Concepción	MASCULINO	ADULTO MAYOR	Básica completa	carpentera		no encuentra oferta	TELIFÓNICO	REALIZADO	ENCUENTRA OFERTA		
22/05/2025		Concepción	MASCULINO	NO CUMPLE	tec superior completo	construcción (carpintero)	topógrafo	M1 obra civiles	PRESENCIAL	REALIZADO	DERIVADO		
22/05/2025		Lorente	MASCULINO	NO CUMPLE	Media Completa	Contable con curso		146	CORREO	REALIZADO	DERIVADO		
22/05/2025		Villa del mar	MASCULINO	NO CUMPLE	Superior completa	tec psicología		no encuentra oferta	CORREO	REALIZADO	DERIVADO		
22/05/2025		Concepción	MASCULINO	NO CUMPLE	Media incompleta	Supervisor de andamios antiguos	anal. asociado	no encuentra oferta	PRESENCIAL	REALIZADO	DERIVADO		
22/05/2025		Concepción	MASCULINO	JUVEN APRENDEZAJE	Media completa	Administración	Instituto biológico marítimo	144	PRESENCIAL	REALIZADO	DERIVADO		curso de 15
22/05/2025		Concepción	FEMENINO	MUJER	Media completa	Asesor de Asso. nuestro carpintero y abastecido	Ayudante de Cocina	120/120/14	PRESENCIAL	REALIZADO	DERIVADO		Manipulacion de alimentos / pasteleria /Cuidado de adultos mayores
23/05/2025		Villa del mar	MASCULINO	NO CUMPLE	Media completa	abastecido	construcción	145	PRESENCIAL	REALIZADO	DERIVADO		
23/05/2025		Concepción	FEMENINO	MUJER	superior completo	analista contable	actuarial administrativa	145	TELIFÓNICO	REALIZADO	PENDIENTE		Cy de la
26/05/2025		Concepción	MASCULINO	JUVEN APRENDEZAJE	Media completa	vendedor Admin de temas	Programero	133/141/14/1/145	PRESENCIAL	PENDIENTE	PENDIENTE		

## OPERATIVO DE MAMOGRAFIAS PREVENTIVAS

14/05/2025



## OPERATIVO EN TERRENO DE RPS- OMIL

23/05/2025

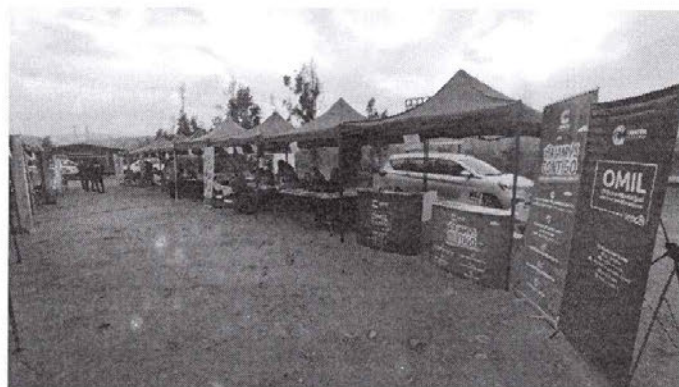

## ACOMPANIAMIENTO A CLASES DEL CURSO DE SOLDADOR MIG-TIG

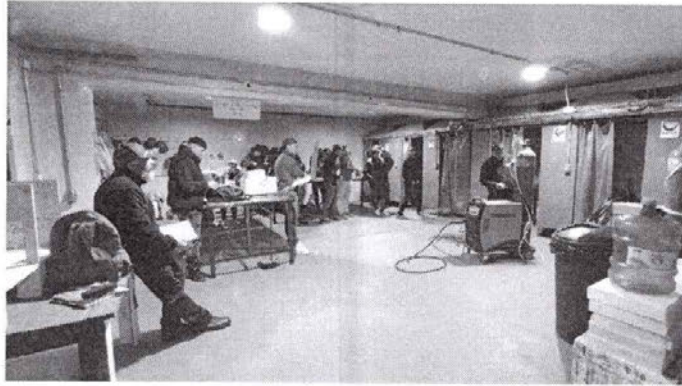

## RECLUTAMIENTOS MASIVOS

Grupo Grafton 19/05/2025

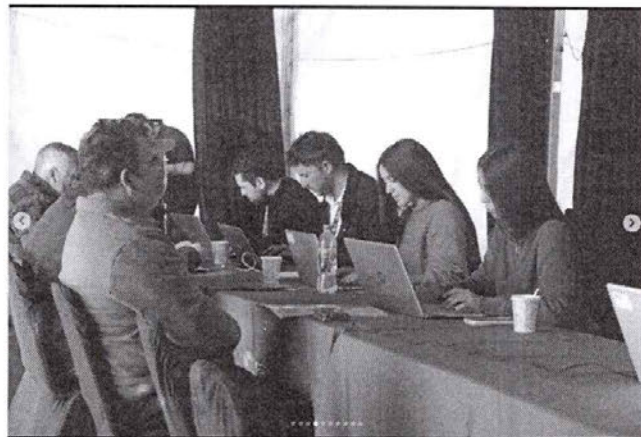

Team Work (Falabella) 30/05/2025





## DIA DE LOS PATRIMONIOS

(24/05/2025)

