

NYDIA TERESA EVELYN PRADEL SOLAR		BOLETA DE HONORARIOS ELECTRONICA	
RUT: [REDACTED]		N ° 29	
GIRO(S): OTRAS ACTIVIDADES DE SERVICIOS PERSONALES N.C.P., [REDACTED]			
Señor(es): I MUNICIPALIDAD DE CONCON		Fecha: 01 de Octubre de 2025	
Domicilio: SANTA LAURA 567, CONCON, CON CON		Rut: 73.568.600- 3	
Por atención profesional:			
APOYO SISTEMA DE ALARMAS COMUNITARIAS MES DE SEPTIEMBRE 2025		969.275	
Total Honorarios: \$:		969.275	
14.5 % Impto. Retenido:		140.545	
Total:		828.730	
Fecha / Hora Emisión: 24/09/2025 14:31			
			
13724781000296BCCCCB			
Res. Ex. N° 83 de 30/08/2004			
Verifique este documento en www.sii.cl			
<small>El contribuyente receptor de esta boleta debe retener el porcentaje definido.</small>			
241431			

Fecha / Hora Impresión: 24/09/2025 14:31





NYDIA PRADEL SOLAR.

PROGRAMA COMUNITARIO DE TELEVIGILANCIA Y APOYO A VICTIMAS

Sr. Marco Solorza Moreno.
Director de Seguridad Pública I.M Concón

Estimado director, junto con saludar, presento reporte de gestión del período desde 01 de Septiembre al 30 de septiembre del 2025.

Día	Actividades Realizadas
1	<ul style="list-style-type: none">• Ingreso de usuarios nuevos al sistema por mapa territorial y a sus centrales correspondientes.• Llamados a nuevos usuarios para corroborar datos del sistema.• Llamados y terreno para configuración del botón de pánico.
2	<ul style="list-style-type: none">• Ingreso de usuarios nuevos al sistema por mapa territorial y a sus centrales correspondientes.• Llamados a nuevos usuarios para corroborar datos del sistema.• Llamados y terreno para configuración del botón de pánico.
3	<ul style="list-style-type: none">• Ingreso de usuarios nuevos al sistema por mapa territorial y a sus centrales correspondientes.• Llamados a nuevos usuarios para corroborar datos del sistema.• Llamados y terreno para configuración del botón de pánico.• Reunión con la dirección de turismo para seguir con el avance de la entrega y configuración de botón de pánico
4	<ul style="list-style-type: none">• Ingreso de usuarios nuevos al sistema por mapa territorial y a sus centrales correspondientes.• Llamados a nuevos usuarios para corroborar datos del sistema.• Llamados y terreno para configuración del botón de pánico.
5	<ul style="list-style-type: none">• Ingreso de usuarios nuevos al sistema por mapa territorial y a sus centrales correspondientes.• Llamados a nuevos usuarios para corroborar datos del sistema.• Llamados y terreno para configuración del botón de pánico.



NYDIA PRADEL SOLAR. PROGRAMA COMUNITARIO DE TELEVIGILANCIA Y APOYO A VICTIMAS

6	<ul style="list-style-type: none">LIBRE
7	<ul style="list-style-type: none">LIBRE
8	<ul style="list-style-type: none">Ingreso de usuarios nuevos al sistema por mapa territorial y a sus centrales correspondientes.Llamados a nuevos usuarios para corroborar datos del sistema.Llamados y terreno para configuración del botón de pánico.
9	<ul style="list-style-type: none">Ingreso de usuarios nuevos al sistema por mapa territorial y a sus centrales correspondientes.Llamados a nuevos usuarios para corroborar datos del sistema.Llamados y terreno para configuración del botón de pánico.
10	<ul style="list-style-type: none">Ingreso de usuarios nuevos al sistema por mapa territorial y a sus centrales correspondientes.Llamados a nuevos usuarios para corroborar datos del sistema.Llamados y terreno para configuración del botón de pánico.Reunión con la administración Seguridad Publica.
11	<ul style="list-style-type: none">Ingreso de usuarios nuevos al sistema por mapa territorial y a sus centrales correspondientes.Llamados a nuevos usuarios para corroborar datos del sistema.Llamados y terreno para configuración del botón de pánico.
12	<ul style="list-style-type: none">ADMINISTRATIVO
13	<ul style="list-style-type: none">Empadronamiento y capacitación del sistema de alarmas comunitarias para vecinos de Costa Brava
14	<ul style="list-style-type: none">LIBRE



NYDIA PRADEL SOLAR. PROGRAMA COMUNITARIO DE TELEVIGILANCIA Y APOYO A VICTIMAS

15	<ul style="list-style-type: none">• Ingreso de usuarios nuevos al sistema por mapa territorial y a sus centrales correspondientes. Reunión de administración de la dirección.• Llamados a nuevos usuarios para corroborar datos del sistema.• Llamados y terreno para configuración del botón de pánico.
16	<ul style="list-style-type: none">• Ingreso de usuarios nuevos al sistema por mapa territorial y a sus centrales correspondientes. Reunión de administración de la dirección.• Llamados a nuevos usuarios para corroborar datos del sistema.• Llamados y terreno para configuración del botón de pánico.
17	<ul style="list-style-type: none">• ADMINISTRATIVO
18	<ul style="list-style-type: none">• LIBRE
19	<ul style="list-style-type: none">• LIBRE
20	<ul style="list-style-type: none">• LIBRE
21	<ul style="list-style-type: none">• LIBRE
22	<ul style="list-style-type: none">• Ingreso de usuarios nuevos al sistema por mapa territorial y a sus centrales correspondientes.• Llamados a nuevos usuarios para corroborar datos del sistema.• Llamados y terreno para configuración del botón de pánico.
23	<ul style="list-style-type: none">• Ingreso de usuarios nuevos al sistema por mapa territorial y a sus centrales correspondientes.



NYDIA PRADEL SOLAR.

PROGRAMA COMUNITARIO DE TELEVIGILANCIA Y APOYO A VICTIMAS

24	<ul style="list-style-type: none">• Llamados a nuevos usuarios para corroborar datos del sistema.• Llamados y terreno para configuración del botón de pánico.
25	<ul style="list-style-type: none">• Ingreso de usuarios nuevos al sistema por mapa territorial y a sus centrales correspondientes.• Llamados a nuevos usuarios para corroborar datos del sistema.• Llamados y terreno para configuración del botón de pánico.• Permiso una hora compensatoria.
26 PROYECCION DE LABORES	<ul style="list-style-type: none">• Ingreso de usuarios nuevos al sistema por mapa territorial y a sus centrales correspondientes.• Llamados a nuevos usuarios para corroborar datos del sistema.• Llamados y terreno para configuración del botón de pánico.
27 PROYECCION DE LABORES	<ul style="list-style-type: none">• LIBRE
28 PROYECCION DE LABORES	<ul style="list-style-type: none">• LIBRE
29 PROYECCION DE LABORES	<ul style="list-style-type: none">• Ingreso de usuarios nuevos al sistema por mapa territorial y a sus centrales correspondientes.• Llamados a nuevos usuarios para corroborar datos del sistema.• Llamados y terreno para configuración del botón de pánico.
30 PROYECCION DE LABORES	<ul style="list-style-type: none">• Ingreso de usuarios nuevos al sistema por mapa territorial y a sus centrales correspondientes.• Llamados a nuevos usuarios para corroborar datos del sistema



NYDIA PRADEL SOLAR. PROGRAMA COMUNITARIO DE TELEVIGILANCIA Y APOYO A VICTIMAS

Evidencias.

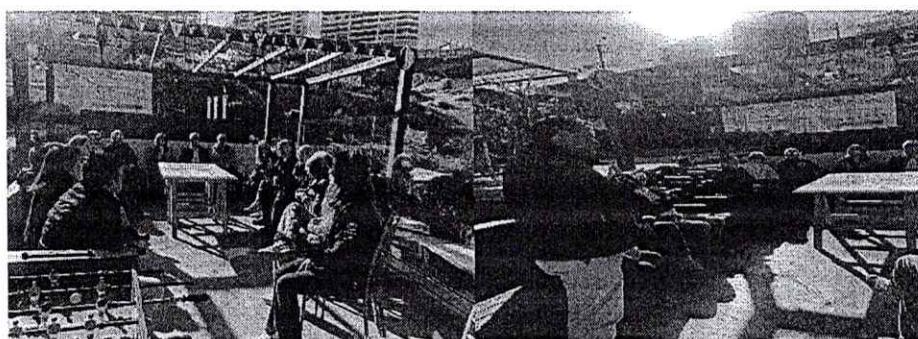



NYDIA PRADEL SOLAR. PROGRAMA COMUNITARIO DE TELEVIGILANCIA Y APOYO A VICTIMAS

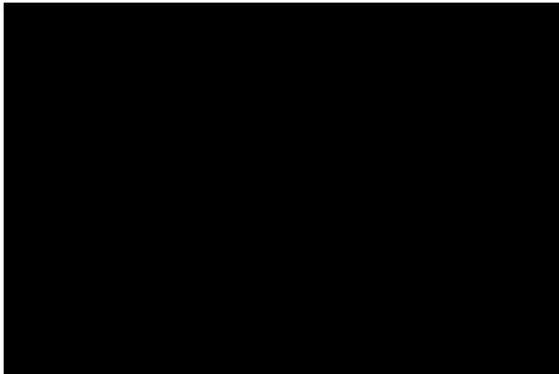
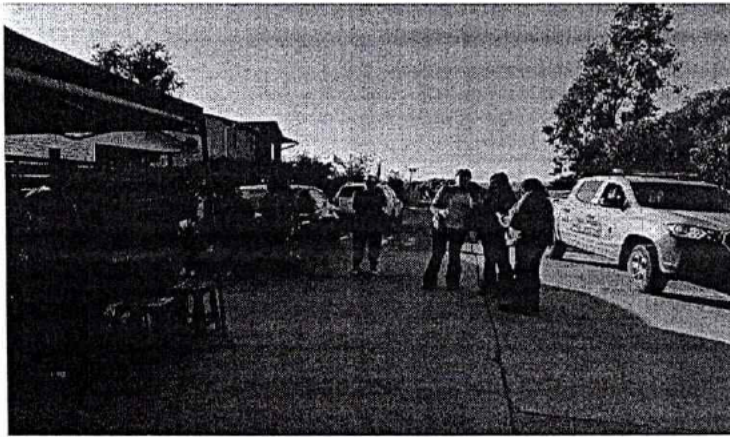

Nydia Pradel Solar.

Apoyo Sistema Alerta Comunitaria

Marco Solorza Moreno
Director de Seguridad Pública

Programa comunitario de televigilancia y apoyo a víctimas 2025

Concón, 25 de septiembre de 2025

Informe de cálculo de horas trabajadas

Compañía:

I MUNICIPALIDAD DE CONCON

RUT Compañía:

73.568.600-3

Trabajador:

NYDIA PRADEL SÓLAR

RUT Trabajador:

Departamento:

HONORARIOS

Periodo inicio:

01/08/2025

Periodo término

31/08/2025

Jornada				Registros	
Fecha	Turno asignado	Hora inicio	Hora término	Entrada	Salida