

ORD. N.º 401/2025.-

ANT. :

MAT. Lo que indica.

CONCÓN, 24 OCTUBRE DE 2025

DE: CAROL OLIVARES MATURANA  
DIRECTOR(A) TURISMO Y FOMENTO PRODUCTIVO

A: SRA. VICTORIA VALENCIA VÉLIZ  
JEFA DE CONTABILIDAD

A través del presente, luego de saludar a usted, adjunto remito Informe Mensual y Boleta de Honorarios de la siguiente persona:

NOMBRE	Nº BOLETA	Nº DECRETO
PAULA ANDREA GUTIERREZ RODRIGUEZ	21	Nº1928 rectifíquese Nº2285

Se deja constancia que se han recepcionado conformes los trabajos realizados y se autoriza el pago correspondiente

Sin otro particular saluda atentamente a usted,



CAROL OLIVARES MATURANA  
DIRECTORA TURISMO Y FOMENTO PRODUCTIVO

COM/pgr

Distribución:

- 1.- Contabilidad
- 2.- RR.HH.
- 3.- Turismo

PAULA ANDREA GUTIERREZ RODRIGUEZ

BOLETA DE HONORARIOS  
ELECTRONICA

N° 21

RUT: [REDACTED]

GIRO(S): OTRAS ACTIVIDADES DE SERVICIOS PERSONALES N.C.P.,  
[REDACTED]

Fecha: 01 de Noviembre de 2025

Señor(es): I MUNICIPALIDAD DE CONCON

Rut: 73.568.600- 3

Domicilio: SANTA LAURA 567, CON CON

Por atención profesional:

COORDINADORA DE PROGRAMA TURISMO SOCIAL PAGO MES DE OCTUBRE	1.403.509
---	-----------

Total Honorarios: \$:	1.403.509
14.5 % Impto. Retenido:	203.509
Total:	1.200.000

Fecha / Hora Emisión: 24/10/2025 09:02



16232304000211AF5E33

Res. Ex. N° 83 de 30/08/2004

Verifique este documento en [www.sii.cl](http://www.sii.cl)

El contribuyente receptor de esta boleta debe retener el porcentaje definido.

11202510240902

Fecha / Hora Impresión: 24/10/2025 09:02

INFORME LABORAL  
MES DE OCTUBRE 2025

**SEMANA DEL 1 AL 3 DE OCTUBRE**

- ✓ Apoyo administrativo dirección de Turismo y Fomento Productivo
- ✓ Atención de público en oficina de Turismo Social entrega de información sobre viajes
- ✓ Revisión y actualización de redes sociales de Turismo social
- ✓ Reenvío de información a público general de inscripción a viajes de septiembre y octubre.
- ✓ Respondo preguntas y comentarios en redes sociales, por viajes nuevos
- ✓ Suspendo viaje a Petorca aventura por falta de publico este destino involucra tirolesa, escaladas y petroglifos y la falta de inscritos se debe a que es día de semana por eso se suspende y se realiza el 18 de octubre con asistencia hasta el momento llena.
- ✓ Me comunico con encargada de turismo de Buin para nuevas rutas estoy a la espera
- ✓ Me comunico con la encargada de turismo de Peñalolén para ruta a templo bahai
- ✓ Me comunico con encargado de turismo de San Felipe para ruta nueva espero correo
- ✓ Me comunico con tour operador de Cabildo para info de ruta y estoy a la espera de correo
- ✓ Me comunico con encargado de turismo de Putaendo y me enviara nuevas rutas para implementar en la comuna
- ✓ Veo grafica para viajes de noviembre con comunicaciones
- ✓ Me contacto con gremio de foodtruck para realizar rutas locales que terminen en la playa amarilla, así contribuyo a la economía local y apoyo a emprendedores, se coordina reunión para próximas semanas con Sebastián presidente de asociación.
- ✓ Me contacto con Alexis de Curacaví para ir a visitar a los chicos de la chichería y calcular los tiempos de la ruta
- ✓ Voy a buscar restaurantes a Valparaíso para incorporar y alargar la ruta al puerto

### SEMANA DEL 06 AL 10 DE OCTUBRE

- ✓ Apoyo administrativo dirección de Turismo y Fomento Productivo
- ✓ Atención de público en oficina de Turismo Social entrega de información sobre viajes
- ✓ Revisión y actualización de redes sociales de Turismo social
- ✓ Reenvío de información a público general de inscripción a viajes de septiembre y octubre.
- ✓ Respondo preguntas y comentarios en redes sociales, por viajes nuevos
- ✓ Realizo informe solicitado por el alcalde para ver el éxito del programa
- ✓ Me reúno con OPD para apoyar en consejo consultivo y los chicos que vienen de otra localidad, la idea es darles un tour y hablar de la comuna
- ✓ Dejo gestionada la participación en la caminata del adulto mayor, en la avanzada cultural ese día estuvimos como programa inscribiendo gente y entregando información de nuestros viajes.

### SEMANA DEL 13 AL 17 DE OCTUBRE

- ✓ Apoyo administrativo dirección de Turismo y Fomento Productivo
- ✓ Atención de público en oficina de Turismo Social entrega de información sobre viajes
- ✓ Revisión y actualización de redes sociales de Turismo social,
- ✓ Reenvío de información a público general de inscripción a viajes de septiembre y octubre.
- ✓ Respondo preguntas y comentarios en redes sociales, por viajes nuevos
- ✓ Gestiono bus para agrupación santa teresita de Jesús que quieren ir como agrupación a las tinajas de aguas calientes a Paine en noviembre



## SEMANA DEL 20 AL 24 DE OCTUBRE

- ✓ Apoyo administrativo dirección de Turismo y Fomento Productivo
- ✓ Atención de público en oficina de Turismo Social entrega de información sobre viajes
- ✓ Revisión y actualización de redes sociales de Turismo social
- ✓ Reenvío de información a público general de inscripción a viajes de noviembre.
- ✓ Respondo preguntas y comentarios en redes sociales, por viajes nuevos
- ✓ Reviso ruta a san Felipe y coordino para poder ir a hacer el recorrido en primera instancia y así revisar que el destino cumpla al 100% para llevar a los vecinos de la comuna
- ✓ Voy a Peñalolén a realizar la ruta, visité el templo bahaí, comunidad ecológica y herbolarium y se deja establecida como nueva ruta
- ✓ Suspendo viajes próxima semana por desperfecto del bus se llama a toda la gente para dar aviso
- ✓ Me reúno con comunicaciones para ver forma de publicar que próxima semana el bus estará en receso
- ✓ Hablo con encargados de san Felipe para dejar establecidas las fechas de diciembre
- ✓ Hablo con Alexis de green hause para dejar todo coordinado para comenzar la ruta a Curacaví
- ✓ Hablo con Cristian para dejar coordinados buses para diciembre
- ✓ Por solicitud de la directora realizo cotizaciones para arrendar bus a agrupación de manipuladoras de alimentos
- ✓ Hablo con iris hernandez ya que tenemos un viaje a tinajas para su grupo santa teresita de Jesús, irían como grupo cerrado, sin embargo, aun no tiene la cantidad mínima para confirmar el bus le di plazo hasta el lunes

## PROYECCION DIAS 27 al 31 DE OCTUBRE

- ✓ Apoyo administrativo dirección de Turismo y Fomento Productivo
- ✓ Atención de público en oficina de Turismo Social entrega de información sobre viajes
- ✓ Revisión y actualización de redes sociales de Turismo social
- ✓ Reenvío de información a público general de inscripción a viajes de noviembre que están con poca convocatoria.
- ✓ Respondo preguntas y comentarios en redes sociales, por viajes nuevos.
- ✓ Veo con iris si se realizará o no el viaje cerrado a loas tinajas de lo contrario suspender las reservas
- ✓ Subo reels e historias en Instagram de turismo social para mantener actualizada la pagina

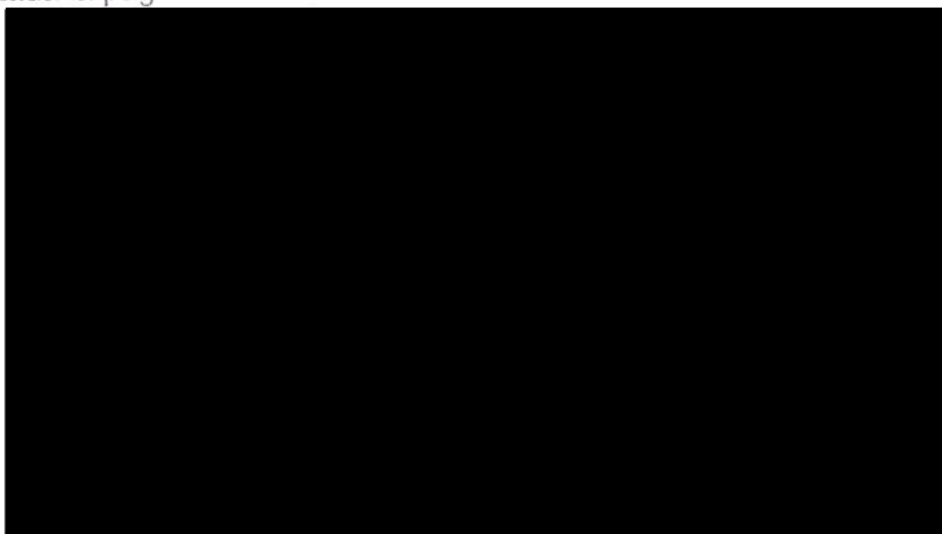



Mes: OCTUBRE  
Fecha de Entrega: 24/10/2025

**1- PLANIFICACION Y EJECUCION DE VIAJES (mínimo 5 viajes):**

En el mes de agosto se solicitó el bus municipal por 6 viajes

2 OCTUBRE	PETORCA
9 OCTUBRE	POMAIRE
16 OCTUBRE	POMAIRE
18 OCTUBRE	PETORCA AVENTURA
28 OCTUBRE	POMAIRE SUSPENDIDO POR BUS
29 OCTUBRE	PETORCA SUSPENDIDO POR BUS

**2- ACOMPAÑAMIENTO EN TERRENO (2 por mes):**

- 2 de octubre ruta Petorca, donde el diablo perdió el poncho
- 28 de octubre se suspende ruta por desperfecto del bus

**3- EXPLORACION Y DESARROLLO DE RUTAS (2 por mes):**

- Templo Baha’i Peñalolén
- Comunidad ecológica en Peñalolén oferta gastronómica
- Parque senderos de Macul, no tiene accesibilidad para los adultos mayores
- Parque Herbarium, recinto enfocado en las plantas y laberintos
- Paseo del sol, en este lugar se encuentran cafeterías
- Reconocimiento de restaurantes para ruta en Valparaíso

**4- GENERACION DE ALIANZAS ESTRATEGICAS (al menos 1 al mes):**

- Reunión con OPD para trabajar colaborativamente en visita de niños del consejo consultivo
- Genero alianza estratégica con la administradora de “Comunidad Ecológica en Peñalolén”, en este lugar se realizarán los almuerzos, ya que cuenta con una amplia oferta gastronómica se le avisara a la administradora cuando nosotros vayamos y ella les avisara a los locatarios de la comunidad para que tengan sus locales abiertos.
- Hablo con Sebastián presidente de asociación de foodtrucks para volver a trabajar en conjunto y ver opciones de precios para ofrecer a la gente

**5- DIFUSION DEL PROGRAMA (mínimo 2 al mes):**

- Difusión de los viajes en actividad, “Caminata de adulto Mayor”
- Difusión en viaje a pomaire con bus lleno, se le entrega información de los viajes de noviembre.



#### **6- COMUNICACIÓN DIGITAL:**

- Veo con comunicaciones las fechas de los nuevos viajes del mes de noviembre, destinos e itinerarios de cada ruta, para que ellos puedan organizar e ir a sacar las fotografías al bus y luego subir a redes sociales del municipio.
- En tiempo real voy subiendo publicaciones al Instagram de la oficina cosa de mantener informada a la gente de lo que estamos haciendo, además preparo tren de fotos o reels, los que luego son subidos a las mismas redes para mostrar lo que se hizo en cada ruta.
- Actualizo con comunicaciones calendario de viajes
- Como todas las semanas recuerdo a comunicaciones los viajes disponibles
- Me reúno con pedro de comunicaciones para ver la forma de publicar que el bus esta con falla mecánica y que por eso se suspenden los viajes

#### **7- PLANIFICACION ANTICIPADA:**

- Se elabora informe de destinos para el mes de noviembre con especificación técnica por ruta y valores para los vecinos, el cual pongo en adjunto, y se presenta a directora de Turismo y Fomento Productivo

#### **8- EVALUCION DE ACTIVIDADES:**

- Se elabora informe por cada ruta del mes de octubre, el cual pongo en adjunto, y se presenta a directora de Turismo y Fomento Productivo

#### **9- GESTION DE RETROALIMENTACION:**

- No se registran reclamos o sugerencias en el mes de septiembre solo sugerencias como



10- REGISTRO FOTOGRAFICO:

COORDINACIONES EN PETORCA RUTA DONDE EL DIABLO PERDIO EL PONCHO



RECONOCIMIENTO DE RESTAURANTES EN VALPARAISO PARA COMPLEMENTAR DESTINO VALPO TOUR

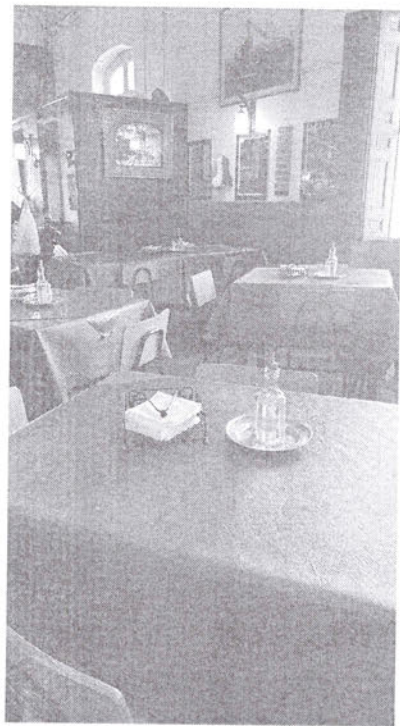



REUNION CON OPD PARA TRABAJO COLABORATIVO Y APOYO EN MESA CONSULTIVA



RECONOCIMIENTO DE DESTINO TEMPLO BAHAI

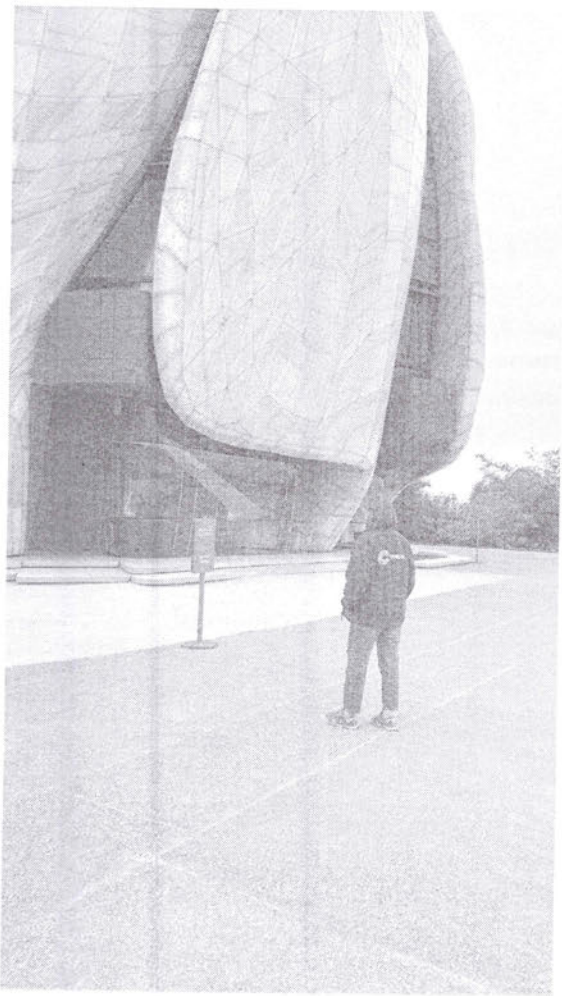
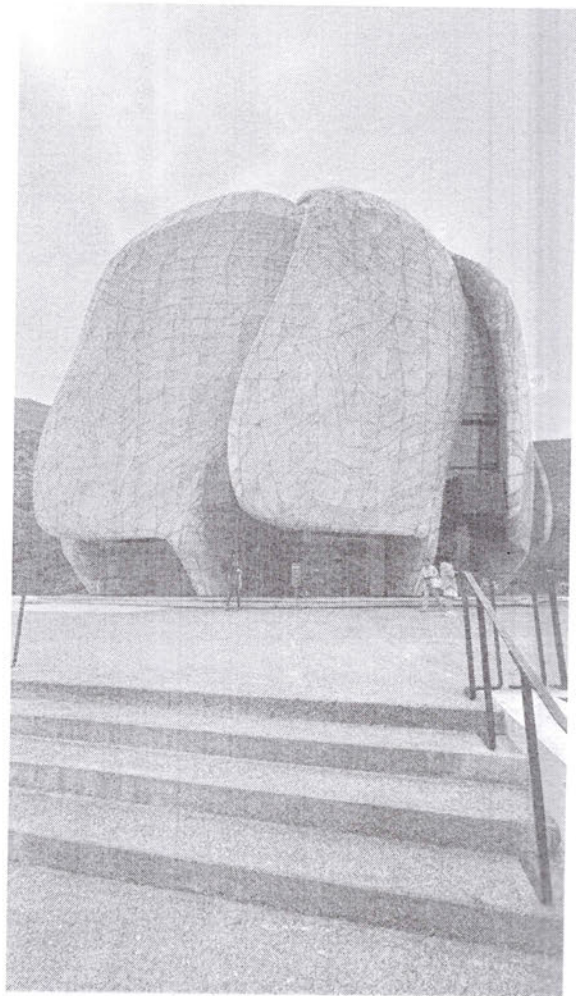



PARQUE SENDERO MACUL



PASEO EL SOL CAFETERIAS





COMUNIDAD ECOLOGICA GASTRONOMIA







PARQUE HERBOLARIUM

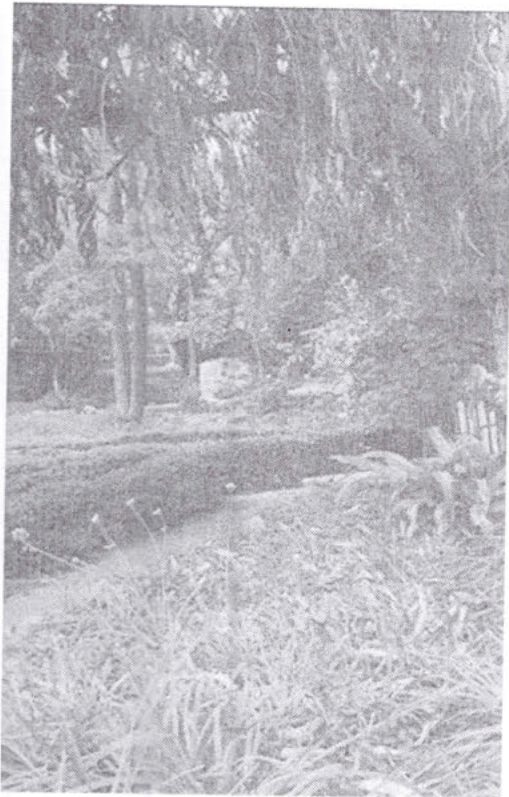
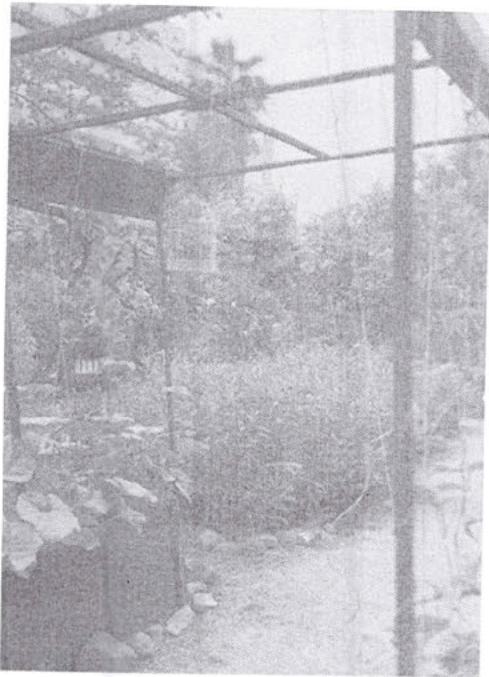



Estimada directora, a continuación, le envío un informe general de las rutas, detallando los aspectos a mejorar:

Rutas realizadas

2 OCTUBRE	PETORCA
9 OCTUBRE	POMAIRE
16 OCTUBRE	POMAIRE
18 OCTUBRE	PETORCA AVENTURA
28 OCTUBRE	POMAIRE SUSPENDIDO POR BUS
29 OCTUBRE	PETORCA SUSPENDIDO POR BUS

1. Desarrollo de la ruta

- Condiciones generales:

Clima soleado y favorable para las actividades. Terreno en buenas condiciones, sin dificultades. El transporte funcionó correctamente. Participaron generalmente 40 personas, todas con buena disposición.

- Cumplimiento de la planificación: 100%

2. Aspectos destacados (positivos)

- ✓ Los participantes manifestaron conformidad y buena disposición durante los recorridos.
- ✓ No se presentaron inconvenientes logísticos ni de seguridad.
- ✓ El grupo se mostró motivado y participativo en todo momento.
- ✓ Las rutas cumplieron con los objetivos planificados.

3. Observaciones / Aspectos a mejorar

- De las rutas se sacará Petorca aventura ya que no es un destino de interés comunal

-Durante la ruta se identificaron situaciones que requieren seguimiento:

- No

4. Incidencias

Los viajes se realizaron sin incidentes

5. Evaluación final

- ♦ Rutas exitosas 100%
- ♦ Nivel de satisfacción general: Alto

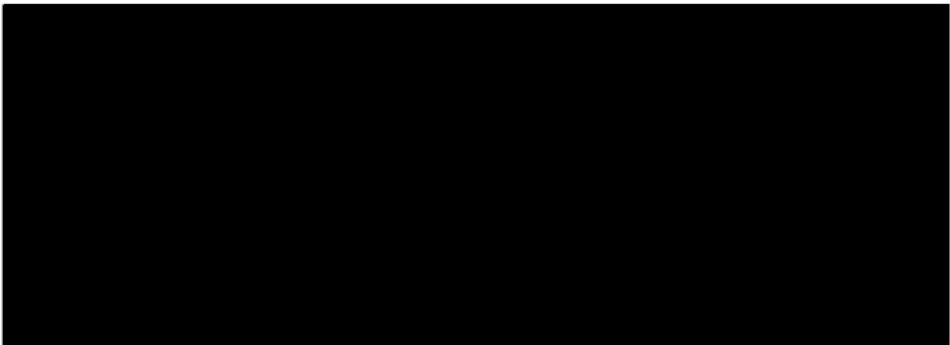





PLANIFICACION NOVIEMBRE 2025

FECHA	RUTA / DESTINO	GUIA QUE VA A LA RUTA	OBJETIVO DEL VIAJE	VALOR DE RUTA	QUE INCLUYE
6 NOVIEMBRE	TINAJAS GRUPO CERRADO	BELEN O IGNACIO X CONFIRMAR	GRUPO CERRADO VIAJE POR CONFIRMAR	\$23.000	BUS, COORDINADOR, DESAYUNO, ALMUERZO EXPERIENCIAS TURISTICAS
7 NOVIEMBRE	CURACAVI	IGNACIO	RECREACIONAL	\$24.000	BUS, COORDINADOR, ALMUERZO EXPERIENCIAS TURISTICAS
8 NOVIEMBRE	PETORCA	IGNACIO	CULTURAL	\$23.000	BUS, COORDINADOR, DESAYUNO, ALMUERZO EXPERIENCIAS TURISTICAS
13 NOVIEMBRE	VALPO TOUR	IGNACIO	CULTURAL	\$3.200	BUS, COORDINADOR, EXPERIENCIAS TURISTICAS
18 NOVIEMBRE	CURACAVI	BELEN	RECREACIONAL	\$24.000	BUS, COORDINADOR, ALMUERZO, EXPERIENCIAS TURISTICAS
22 NOVIEMBRE	ACUARIO	BELEN	RECREACIONAL	\$7.500	BUS, COORDINADOR, DESAYUNO
27 NOVIEMBRE	CURACAVI	BELEN	RECREACIONAL.	\$24.000	BUS, COORDINADOR ALMUERZO, EXPERIENCIAS TURSTICAS

SE DEJA ENVIADO OFICIO PARA AUTORIZACION RUTAS DE NOVIEMBRE