

PAULINA IGNACIA ABALLAY FREIRE

**BOLETA DE HONORARIOS
ELECTRONICA**

N ° 31

RUT: [REDACTED]

**GIRO(S): OTRAS ACTIVIDADES DE SERVICIOS PERSONALES N.C.P.,
APOYO DE COMUNICACIONES Y RADIOCOMUNICACION**

Fecha: 01 de Abril de 2026

**Señor(es): I MUNICIPALIDAD DE CONCON
Domicilio: SANTA LAURA 567, CON CON**

Rut: 73.568.600- 3

Por atención profesional:

| | |
|--|----------------|
| APOYO DE COMUNICACIONES Y RADIOCOMUNICACIONES MES MARZO | 824.075 |
| Total Honorarios: \$: | 824.075 |
| 15.25 % Impto. Retenido: | 125.671 |
| Total: | 698.404 |

Fecha / Hora Emisión: 24/03/2026 16:09



1961260900031EB8F062

Res. Ex. N° 83 de 30/08/2004

Verifique este documento en www.sii.cl

El contribuyente receptor de esta boleta debe retener el porcentaje definido.

1609

Fecha / Hora Impresión: 24/03/2026 16:09

Sr. Marco Solorza Moreno.
Director de Seguridad Pública I.M Concón

Estimado director junto con saludar, presento reporte de gestión del período desde 01 de marzo al 31 de marzo de 2026.

| Día | Actividad |
|-----|--|
| 01 | <ul style="list-style-type: none">● Atender requerimientos de la comunidad recibidos via llamadas telefonicas de numero único y/o SAC.● Se realizan pruebas personalizadas al fono unico constantemente para respaldar su óptimo funcionamiento● Remitir denuncias de la comunidad a conductores de seguridad publica, programa de apoyo a víctimas, central camaras o a las instituciones que correspondan.● Se realiza tabla excel para llevar un registro y conocimientos de llamados al numero único.● recurrente reclama por grupo de jovenes en plaza de lomas de montemar bebiendo alcohol.● recurrente reclama por ruidos molestos desde local el cangrejo. |
| 02 | <ul style="list-style-type: none">● Atender requerimientos de la comunidad recibidos via llamadas telefonicas de numero único y/o SAC.● Se realizan pruebas personalizadas al fono unico constantemente para respaldar su óptimo funcionamiento● Remitir denuncias de la comunidad a conductores de seguridad publica, programa de apoyo a víctimas, central camaras o a las instituciones que correspondan.● Se realiza tabla excel para llevar un registro y conocimientos de llamados al numero único.● vecinos denuncian pareja sospechosa por sector los romeros, se deriva a patrullaje para que ronden el lugar.● (H) solicita patrullaje en sector Jardín Oriente producto de agresión que sufrió día anterior afuera de su domicilio. Vecino le propició puñalada en el rostro. Indica que ya realizó denuncia correspondiente y constato lesiones. Se deriva a patrullaje.● Recurrente reclama por ruidos molestos en Condes entre calle 8 y 7. Se deriva a patrullaje● (H) reclama por ruidos molestos en San Luis 223. Se deriva a patrulla para su verificación● Lllaman desde local "Friends" indicando que afuera del local se está dando una pelea entre los cuidadores de autos. Comenta que tienen palos y se están tirando piedras. <p>Vecina reclama por ruidos molestos entre calle 6 y 7 por Miranda. Se deriva a patrullaje para su verificación.</p> |
| 03 | LIBRE SEGÚN ROL DE TURNO |

| | |
|----|---|
| 04 | LIBRE SEGÚN ROL DE TURNO |
| 05 | LIBRE SEGÚN ROL DE TURNO |
| 06 | LIBRE SEGÚN ROL DE TURNO |
| 07 | <ul style="list-style-type: none"> ● Atender requerimientos de la comunidad recibidos via llamadas telefonicas de numero único y/o SAC. ● Se realizan pruebas personalizadas al fono unico constantemente para respaldar su óptimo funcionamiento ● Remitir denuncias de la comunidad a conductores de seguridad publica, programa de apoyo a víctimas, central camaras o a las instituciones que correspondan. ● Se realiza tabla excel para llevar un registro y conocimientos de llamados al numero único. ● recurrente reclama por ruidos molestos producto de contruscta al lado de su domicilio en saint margaret. se deriva a patrullaje, ● Recurrente informa pelea de vecinos en Agustín Vidal 230. Se deriva. ● Recurrente reclama por camión descargando hormigón en la vía pública, frente a Parque Costa de Montemar. Se deriva a patrullaje. ● Recurrente llama muy molesto por auto mal estacionado y aparentemente abandonado entre calle 5 y 6. Se deriva. ● Recurrente llama desde Playa Amarilla solicitando fiscalización por vendedores ambulantes en la playa. Se deriva a patrullaje ● (H) reclama por quema de hombres fumando marihuana atrás de su domicilio. Indica malestar por el olor y miedo por un posible incendio. Se deriva a patrullaje para su verificación. |
| 08 | <ul style="list-style-type: none"> ● Atender requerimientos de la comunidad recibidos via llamadas telefonicas de numero único y/o SAC. ● Se realizan pruebas personalizadas al fono unico constantemente para respaldar su óptimo funcionamiento ● Remitir denuncias de la comunidad a conductores de seguridad publica, programa de apoyo a víctimas, central camaras o a las instituciones que correspondan. ● Se realiza tabla excel para llevar un registro y conocimientos de llamados al numero único. ● (M) solicita patrullaje en humedal por pescadores en la desembocadura del rio, indica que pesca en el lugar esta prohibido, acude patrullaje al lugar. ● (M) denuncia camion de reparto de gas "Abastible" estacionado por una hora afuera de su edificio en lomas de montemar, indica que puede estar mirando el lugar para robar. Se deriva a patrullaje para entregar sensación de seguridad. ● (H) salvavidas de playa amarilla solicita presencia de patrullaje por vendedores ambulantes en el lugar, se deriva. |

| | |
|----|---|
| 09 | <ul style="list-style-type: none"> ● Atender requerimientos de la comunidad recibidos via llamadas telefonicas de numero único y/o SAC. ● Se realizan pruebas personalizadas al fono unico constantemente para respaldar su óptimo funcionamiento ● Remitir denuncias de la comunidad a conductores de seguridad publica, programa de apoyo a víctimas, central camaras o a las instituciones que correspondan. ● Se realiza tabla excel para llevar un registro y conocimientos de llamados al numero único. ● Recurrente reclama por auto sospechoso afuera de su domicilio en pasaje siempre viva, se deriva a patrullaje para tranquilidad de denunciante. |
| 10 | <ul style="list-style-type: none"> ● Atender requerimientos de la comunidad recibidos via llamadas telefonicas de numero único y/o SAC. ● Se realizan pruebas personalizadas al fono unico constantemente para respaldar su óptimo funcionamiento ● Remitir denuncias de la comunidad a conductores de seguridad publica, programa de apoyo a víctimas, central camaras o a las instituciones que correspondan. ● Se realiza tabla excel para llevar un registro y conocimientos de llamados al numero único. ● Recurrente manifiesta preocupación por 2 hombres con actitud sospechosa en fc soza cousino con los pellines, se deriva a patrullaje |
| 11 | LIBRE SEGÚN ROL DE TURNO |
| 12 | LIBRE SEGÚN ROL DE TURNO |
| 13 | LIBRE SEGÚN ROL DE TURNO |
| 14 | LIBRE SEGÚN ROL DE TURNO |
| 15 | PERMISO CONSENSUADO |
| 16 | <ul style="list-style-type: none"> ● Atender requerimientos de la comunidad recibidos via llamadas telefonicas de numero único y/o SAC. ● Se realizan pruebas personalizadas al fono unico constantemente para respaldar su óptimo funcionamiento ● Remitir denuncias de la comunidad a conductores de seguridad publica, programa de apoyo a víctimas, central camaras o a las instituciones que correspondan. ● Se realiza tabla excel para llevar un registro y conocimientos de llamados al numero único. ● Recurrente reclama por fiesta que se da en el domicilio de su vecino, indica que misma situacion se repite todos los domingos hasta altas horas de la madrugada o hasta el dia siguiente. Se le recomienda insistir con carabineros en el momento de la fiesta y asimismo con patrullaje. ● Recurrente solicita patrullaje por playa la boca por autos mal estacionados frente a local Emeterio. Se deriva a patrullaje. ● Recurrente informa que hay una gaviota muerta afuera de su domicilio, se le otorga número de Dirección de medioambiente para mejor orientación. |

| | |
|----|--|
| | <ul style="list-style-type: none"> ● (M) solicita ayuda de patrullaje por hombre borracho acostado debajo de auto. Indica que grita insultos y no se puede para. Se deriva. |
| 17 | <ul style="list-style-type: none"> ● Atender requerimientos de la comunidad recibidos via llamadas telefonicas de numero único y/o SAC. ● Se realizan pruebas personalizadas al fono unico constantemente para respaldar su óptimo funcionamiento ● Remitir denuncias de la comunidad a conductores de seguridad publica, programa de apoyo a víctimas, central camaras o a las instituciones que correspondan. ● Se realiza tabla excel para llevar un registro y conocimientos de llamados al numero único. ● Recurrente reclama por pareja con actitud sospechosa frente a botillería costa azul, se deriva a patrullaje y a carabineros. |
| 18 | <ul style="list-style-type: none"> ● Atender requerimientos de la comunidad recibidos via llamadas telefonicas de numero único y/o SAC. ● Se realizan pruebas personalizadas al fono unico constantemente para respaldar su óptimo funcionamiento ● Remitir denuncias de la comunidad a conductores de seguridad publica, programa de apoyo a víctimas, central camaras o a las instituciones que correspondan. ● Se realiza tabla excel para llevar un registro y conocimientos de llamados al numero único. ● Recurrente llama por grupo de jóvenes en plaza de villa primavera, indica que tienen palos en sus manos agregando que desconoce sus intenciones, se visualiza por cámaras y se da con tal grupo pero serian niños jugando. Se deriva igualmente a patrullaje para su verificación. ● (H) indican que dos hombres abrieron grifo que esta al frente de su casa en maroto con calle 12, le indicamos que es personal autorizado producto de rotura de matriz en el sector. |
| 19 | LIBRE SEGÚN ROL DE TURNO |
| 20 | LIBRE SEGÚN ROL DE TURNO |
| 21 | LIBRE SEGÚN ROL DE TURNO |
| 22 | LIBRE SEGÚN ROL DE TURNO |
| 23 | <ul style="list-style-type: none"> ● Atender requerimientos de la comunidad recibidos via llamadas telefonicas de numero único y/o SAC. ● Se realizan pruebas personalizadas al fono unico constantemente para respaldar su óptimo funcionamiento ● Remitir denuncias de la comunidad a conductores de seguridad publica, programa de apoyo a víctimas, central camaras o a las instituciones que correspondan. ● Se realiza tabla excel para llevar un registro y conocimientos de llamados al numero único. ● Recurrente solicita información correspondiente a procedimiento de carabineros por búsqueda de auto robado, se le otorga. |

| | |
|----|---|
| | <ul style="list-style-type: none"> ● TERMINO TURNO 17:00 HRS. ● Recurrente manifiesta preocupación por perros callejeros bravos, comenta que tienden a querer morder a vecinos y mascotas. Se deriva a patrullaje para verificar situación. ● Recurrente solicita ayuda por perro muerto afuera de su domicilio, derivamos con operaciones para retiro de perro del lugar. Se le informa a recurrente. ● Recurrente llama por cordero al borde de carretera entre Torquemada y cementerio parroquial, se deriva a patrullaje quienes llegan al lugar y animal ya habría sido retirado. ● Recurrente informa actuar irrespetuoso de cuidadores de autos en calle 7, indica que además están bebiendo en el lugar. Se deriva a patrullaje. |
| 24 | <ul style="list-style-type: none"> ● Atender requerimientos de la comunidad recibidos via llamadas telefonicas de numero único y/o SAC. ● Se realizan pruebas personalizadas al fono unico constantemente para respaldar su óptimo funcionamiento ● Remitir denuncias de la comunidad a conductores de seguridad publica, programa de apoyo a víctimas, central camaras o a las instituciones que correspondan. ● Se realiza tabla excel para llevar un registro y conocimientos de llamados al numero único. ● Recurrente solicita información de auto infraccionado por inspector de seguridad publica indica que perdió el papel y necesita saber cuando y donde esta citada. Se le otorga. |
| 25 | <ul style="list-style-type: none"> ● Se Atenderan requerimientos de la comunidad recibidos via llamadas telefonicas de numero único y/o SAC. ● Se realizan pruebas personalizadas al fono unico constantemente para respaldar su óptimo funcionamiento ● se Remitirán denuncias de la comunidad a conductores de seguridad publica, programa de apoyo a víctimas, central camaras o a las instituciones que correspondan. <p>Se realizará tabla excel para llevar un registro y conocimientos de llamados al numero único.</p> |
| 26 | <ul style="list-style-type: none"> ● Se Atenderan requerimientos de la comunidad recibidos via llamadas telefonicas de numero único y/o SAC. ● Se realizan pruebas personalizadas al fono unico constantemente para respaldar su óptimo funcionamiento ● se Remitirán denuncias de la comunidad a conductores de seguridad publica, programa de apoyo a víctimas, central camaras o a las instituciones que correspondan. <p>Se realizará tabla excel para llevar un registro y conocimientos de llamados al numero único.</p> |
| 27 | LIBRE SEGÚN ROL DE TURNO |
| 28 | LIBRE SEGÚN ROL DE TURNO |

30

31

LIBRE SEGÚN ROL DE TURNO

- Se Atenderan requerimientos de la comunidad recibidos via llamadas telefonicas de numero único y/o SAC.
- Se realizan pruebas personalizadas al fono unico constantemente para respaldar su óptimo funcionamiento
- se Remitirán denuncias de la comunidad a conductores de seguridad publica, programa de apoyo a víctimas, central camaras o a las instituciones que correspondan.
- Se realizará tabla excel para llevar un registro y conocimientos de llamados al numero único.

Sin más que informar en mis funciones de marzo 2026

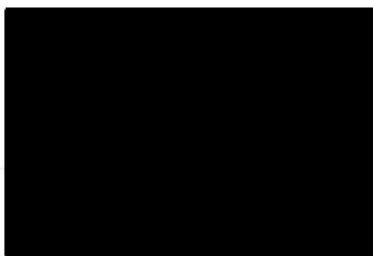

Paulina Aballay Freire
Seguridad Pública

Marco Solorza Moreno
Director Seguridad Pública

Programa comunitario de patrullaje preventivo y monitoreo de seguridad 2026

CONCÓN, MARZO 2026

| Municipio | Fecha | Grupo | Dispositivo | Vecino | RUT | Tel Móvil | Descripción |
|-----------------|------------------------|--------------------------------------|-------------|-------------------|------------|--------------|------------------------------|
| Concón Chile | 23/03/2026 17:23:39 | 0000 - RLINK PRUEBAS | APP | Carlos Antimán | 8596999-4 | +56963105718 | LLAMAR EMERGENCIA PRUEBA |
| Concón Chile | 22/03/2026 14:55:30 | Central Los Cisnes - Punta Arenas | APP | Ricardo Tobar | 18785049-5 | +56964415658 | LLAMAR EMERGENCIA FINALIZADO |
| Concón Chile | 22/03/2026 14:53:47 | Central Los Cisnes - Punta Arenas | APP | Ricardo Tobar | 18785049-5 | +56964415658 | LLAMAR EMERGENCIA FINALIZADO |
| Concón Chile | 22/03/2026 12:22:58 | Central Los Cisnes - Punta Arenas | APP | Ricardo Tobar | 18785049-5 | +56964415658 | LLAMAR EMERGENCIA FINALIZADO |
| Concón Chile | 21/03/2026 22:11:15 | Central RPC 3 - Pasaje Cinco 1 | APP | Luis Navarro | 10380875-8 | +56949414176 | LLAMAR EMERGENCIA FINALIZADO |
| Concón Chile | 21/03/2026 22:11:02 | Central RPC 3 - Pasaje Cinco 1 | APP | Luis Navarro | 10380875-8 | +56949414176 | LLAMAR EMERGENCIA FINALIZADO |
| Concón Chile | 21/03/2026 22:10:43 | Central RPC 3 - Pasaje Cinco 1 | APP | Luis Navarro | 10380875-8 | +56949414176 | LLAMAR EMERGENCIA FINALIZADO |
| Concón | 21/03/2026 | Central RPC 3 | APP | Amalia | 10918970 | +56995101920 | LLAMAR EMERGENCIA FINALIZADO |

Buscar 20°C Despejado ESP LAA 10:53 24-03-2026

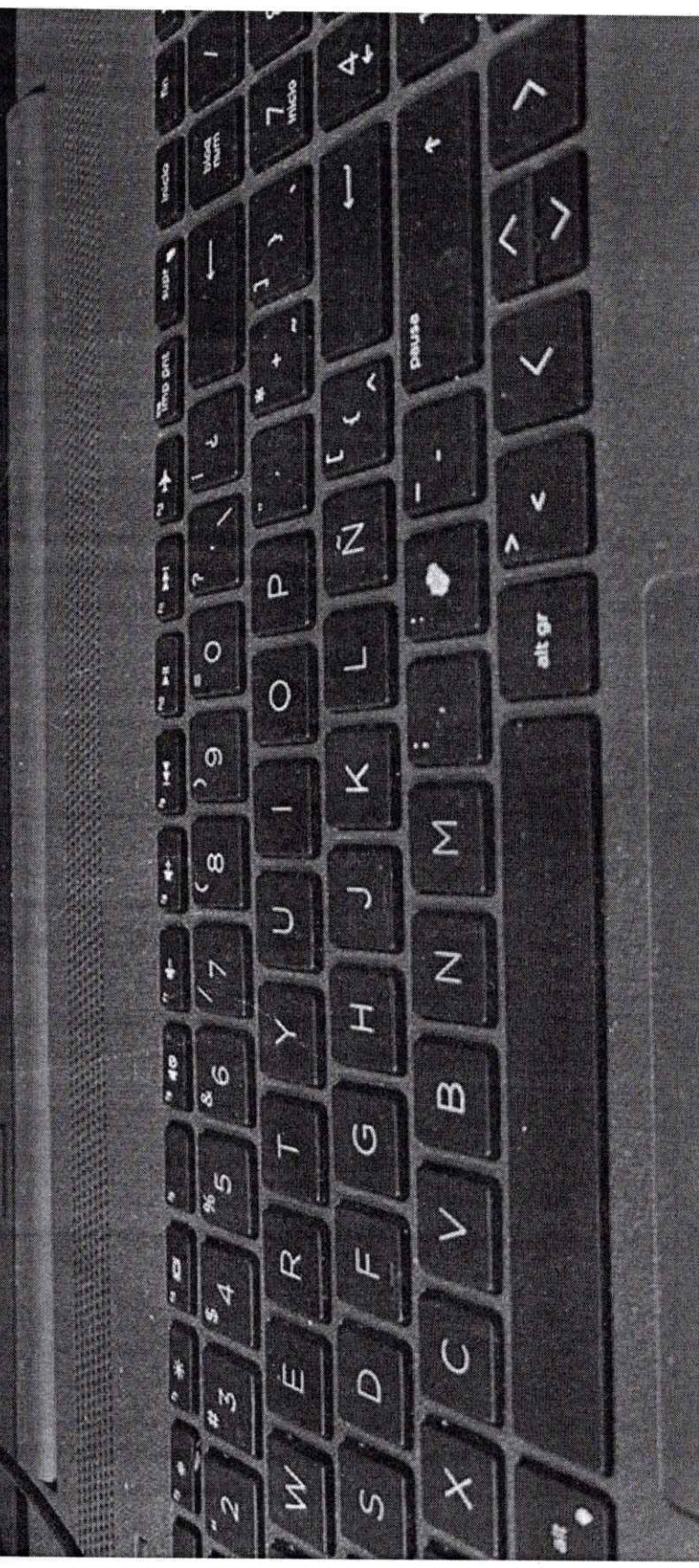

| A | B | C | D | E | F | G | H | I | J | K | L | M | N | O |
|-------------------|-----------|----------|----------|-----------|-------------|-------|-------------|-------------|------------|---|---|---|---|---|
| CONDUCTOR | INFORMANT | APOYO | PATRULLA | CUADRANTE | DIRECCION | HORA | MOTIVO | SITUACION | FECHA | | | | | |
| GERARDO CC | RODRIGO | PADILLA | P3 | 1 | AVENIDA BO | 21:00 | PATRULLAJE | SIN NOVEDA | 17-03-2025 | | | | | |
| NATALIA REY | ROXANA | VIRGILIO | P4 | 1 | CLARENCIA | 21:06 | PATRULLAJE | SIN NOVEDA | 17-03-2025 | | | | | |
| FRANCISCO | ANDRES | SEPUVEDA | P6 | 1 | MAGALLANE | 21:08 | PATRULLAJE | SIN NOVEDA | 17-03-2025 | | | | | |
| FRANCISCO | ANDRES | SEPUVEDA | P6 | 1 | CALLE 7 | 21:12 | PATRULLAJE | SIN NOVEDA | 17-03-2025 | | | | | |
| GERARDO CC | RODRIGO | PADILLA | P3 | 1 | PASAJE 2 | 21:13 | PATRULLAJE | SIN NOVEDA | 17-03-2025 | | | | | |
| GERARDO CC | RODRIGO | PADILLA | P3 | 3 | CEMENTERIO | 21:27 | PATRULLAJE | SIN NOVEDA | 17-03-2025 | | | | | |
| NATALIA REY | ROXANA | VIRGILIO | P4 | 2 | ROCA OCEAN | 21:37 | PATRULLAJE | SIN NOVEDA | 17-03-2025 | | | | | |
| FRANCISCO | ANDRES | SEPUVEDA | P6 | 2 | COSTA DE M | 21:51 | PATRULLAJE | SIN NOVEDA | 17-03-2025 | | | | | |
| NATALIA REY | ROXANA | VIRGILIO | P4 | 1 | CALLE 7 | 21:59 | PATRULLAJE | SIN NOVEDA | 17-03-2025 | | | | | |
| NATALIA REY | ROXANA | VIRGILIO | P4 | 1 | BASE | 22:10 | SERVICIO HI | SIN NOVEDA | 17-03-2025 | | | | | |
| FRANCISCO | ANDRES | SEPUVEDA | P6 | 2 | PINARES DE | 22:18 | PATRULLAJE | SIN NOVEDA | 17-03-2025 | | | | | |
| GERARDO CC | RODRIGO | PADILLA | P3 | 1 | PLAYA AMAL | 22:18 | PATRULLAJE | SIN NOVEDA | 17-03-2025 | | | | | |
| GERARDO CC | RODRIGO | PADILLA | P3 | 2 | LOS LILENES | 22:25 | PATRULLAJE | SIN NOVEDA | 17-03-2025 | | | | | |
| GERARDO CC | RODRIGO | PADILLA | P3 | 2 | AVENIDA BLU | 22:32 | PATRULLAJE | SIN NOVEDA | 17-03-2025 | | | | | |
| GERARDO CC | RODRIGO | PADILLA | P3 | 1 | BASE | 22:40 | SERVICIO HI | SIN NOVEDA | 17-03-2025 | | | | | |
| ANDRES SEPHISMAEL | SUAREZ | | P4 | 2 | AVENIDA MC | 23:50 | PATRULLAJE | SIN NOVEDA | 17-03-2025 | | | | | |
| ANDRES SEPHISMAEL | SUAREZ | | P4 | 2 | SAN DANIEL | 0:01 | PATRULLAJE | SIN NOVEDA | 18-03-2026 | | | | | |
| ANDRES SEPHISMAEL | SUAREZ | | P4 | 2 | SANTA SOFI | 0:06 | PATRULLAJE | SIN NOVEDA | 18-03-2026 | | | | | |
| ANDRES SEPHISMAEL | SUAREZ | | P4 | | ROTONDA C | 0:45 | PUNTO ESTA | CORTE DE TR | 18-03-2026 | | | | | |
| ANDRES SEPHISMAEL | SUAREZ | | P4 | 1 | CALLE 12 | 0:56 | PATRULLAJE | SIN NOVEDA | 18-03-2026 | | | | | |

15°C Soledad

1876 Actualizándose todo correcto

Q Buscar

hp

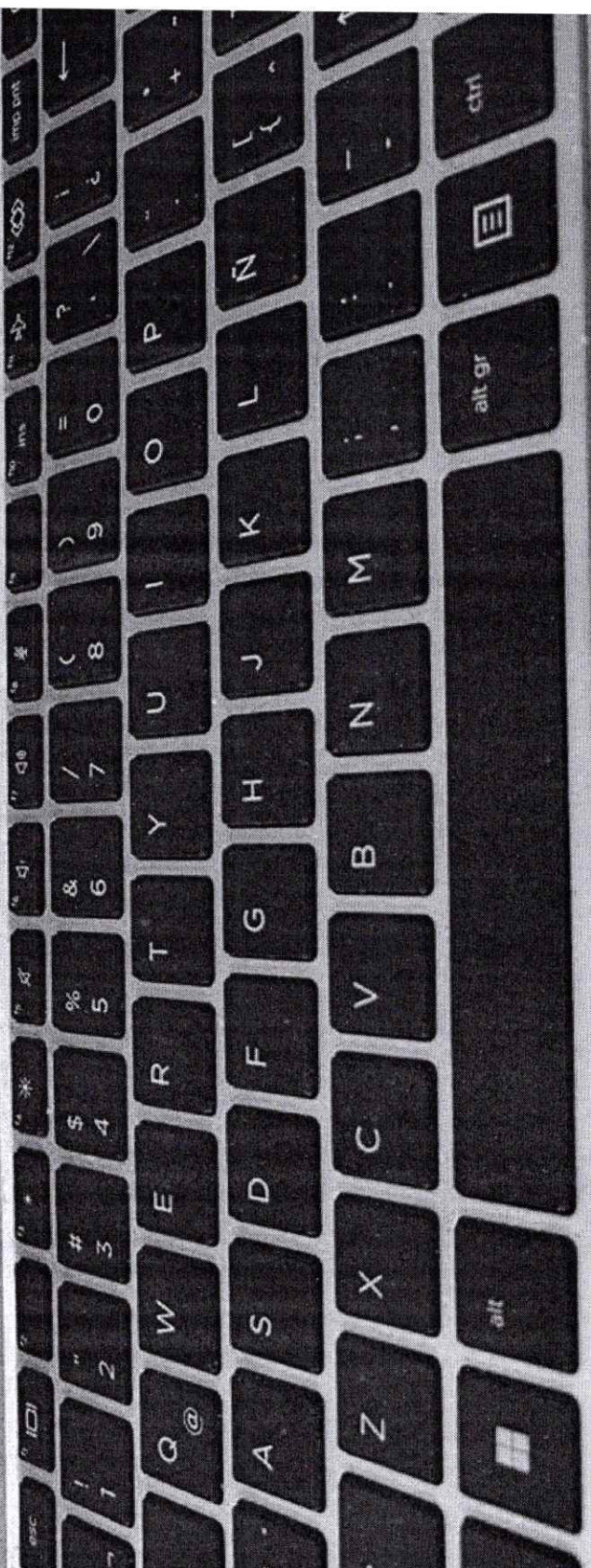

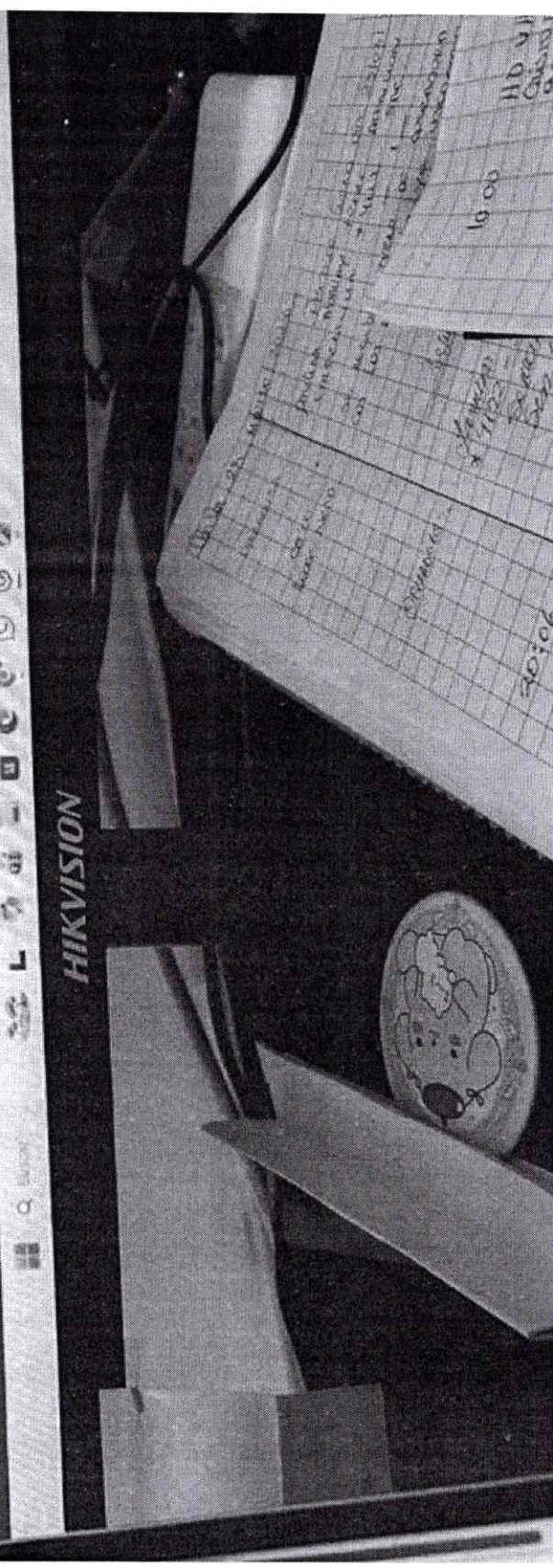
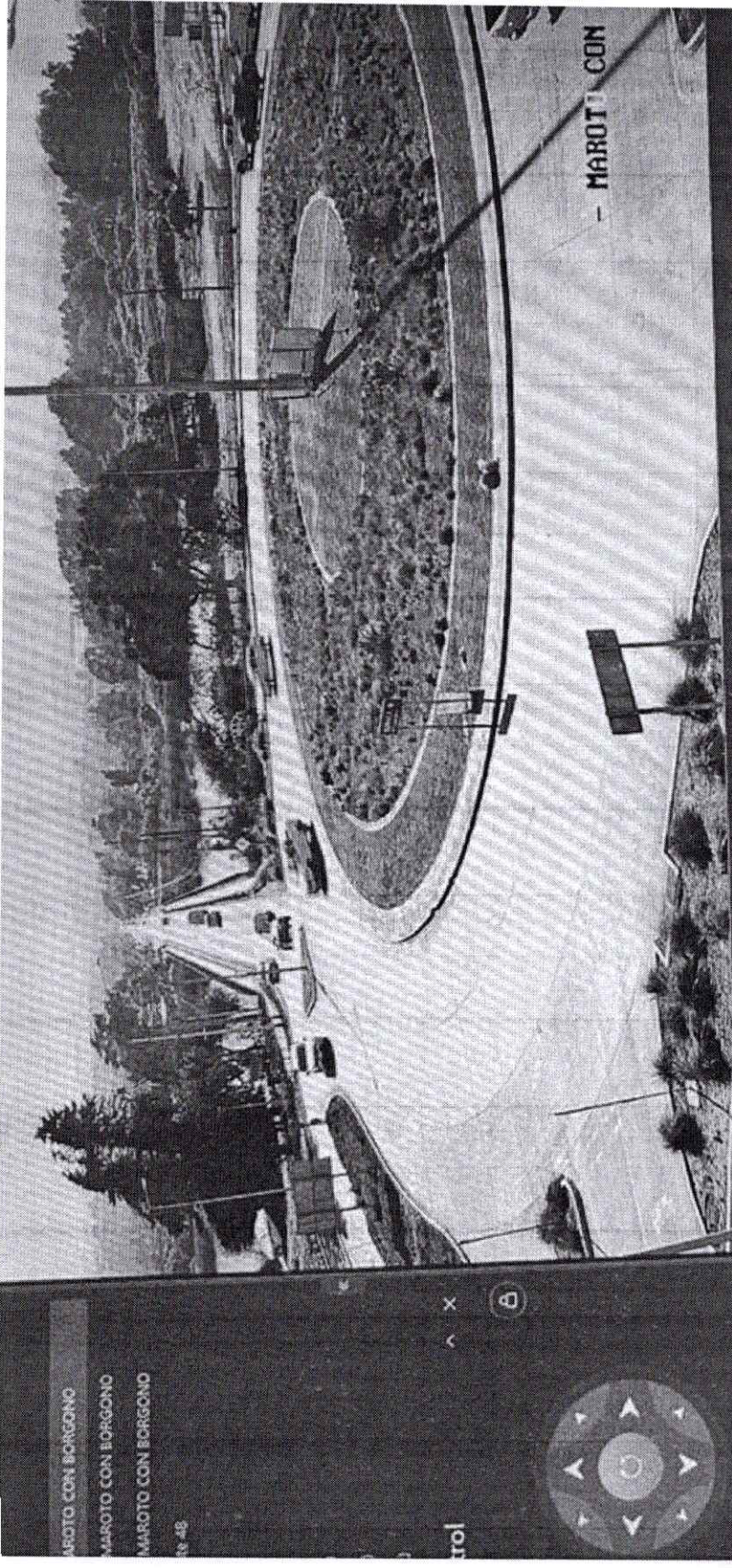

Atendimientos activos (0)

00:52:18 Disponible

Xcontact Omni Channel

¡La solución completa para la gestión de flujos de atendimientos Multi-Canales!

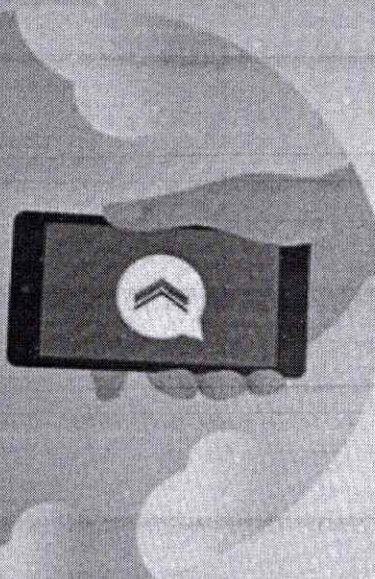

HP Soluzab

Q Búsqueda

ESP LAN

2023 24-03-2023

